

E *pp* >

Quis est qui nongau - de - ret, Chri - sti ma - trem si vi - de -

ret in tan - to so - la - ti - o. Quis non

pos-set co-lae - ta - ri, Chri - sti ma - trem con-tem-pla - ri lu -

den - tem cum Fi - li-o. Na-to Chri - sto in prae -

se - pe, cae - li ci - ves ca-nunt lae - te cum im - men - so

gau - di - o. Sta-bat se - nex cum pu - el - la non cum ver - bo

nec lo-que - la stu-pes cen - tes cor - di - bus. E - ja



ma - ter fons a - mo - ris, me sen - ti - re vim ar - do - ris fac ut

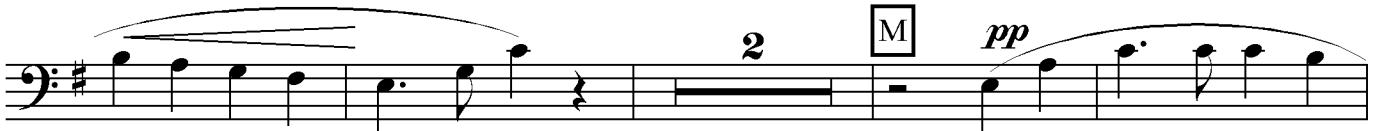

te - cum sen - ti-am, fac ut ar - de-at cor



me - um in a-man-do Chri-stum De - um, ut si - bi



com - pla - ce-am. San-cta ma - ter, ist - ud



a - gas pro-ne no-stro du-cas pla - gas cor - di fi - xa va - li-de,



cor - di fi - xa va - li - de.