

WIDOK NA ŚCIANĘ Z DRZWIAMI WEJŚCIOWYMI
GARDEROBA: S 202

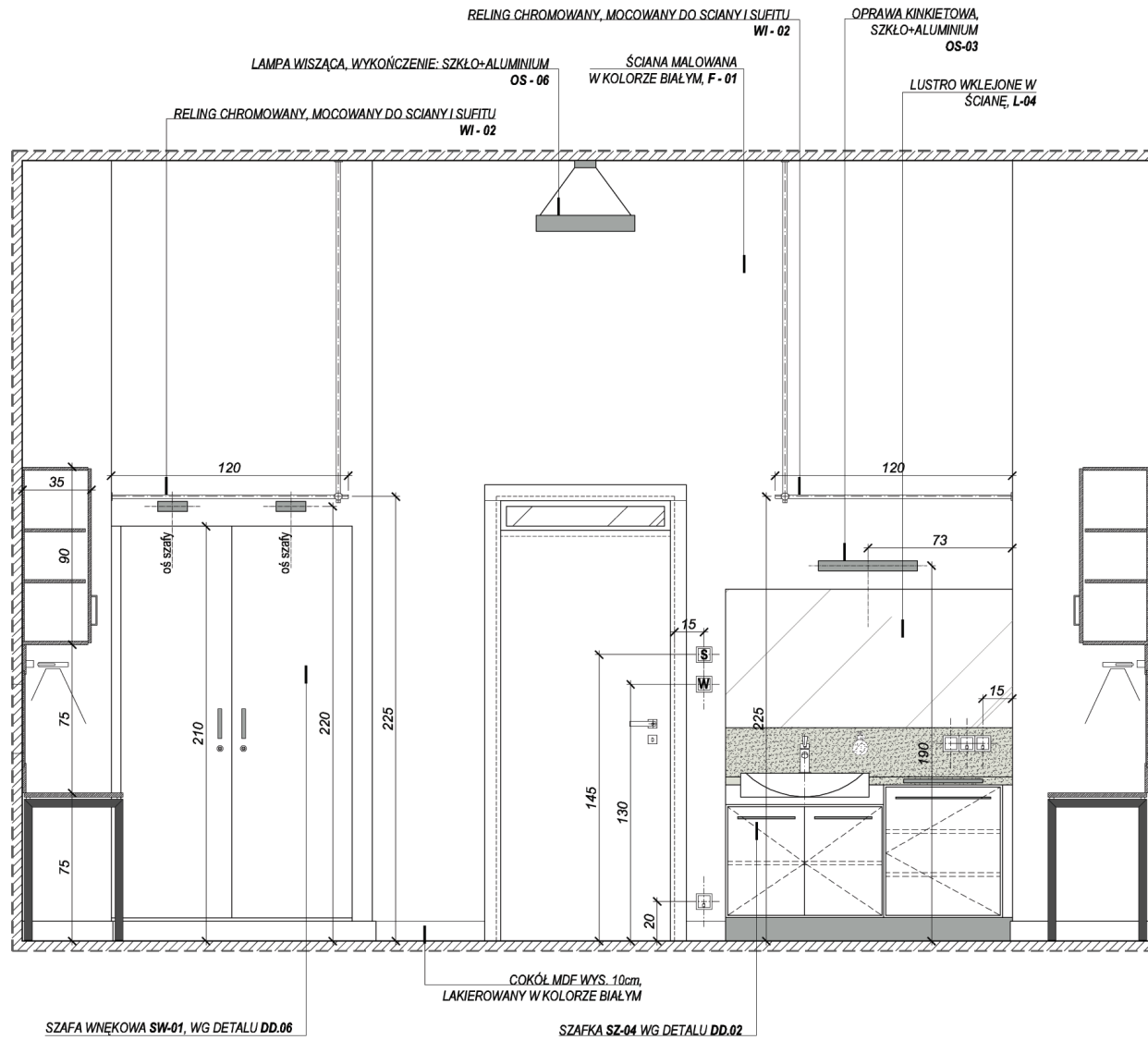

WYMIARY SPRAWDZIĆ W NATURZE
WSZELKIE NIEŚCISŁOŚCI KONSULTOWAĆ
Z ZESPOŁEM AUTORSKIM
ROZPATRYWAĆ ŁĄCZNIE Z OPISEM
TECHNICZNYM ORAZ Z PROJEKTAMI
BRANŻOWYMI

JEDNOSTKA PROJEKTOWA
archipi **SO**
03-472 Warszawa ul. Brodka 3
tel. +48 22 6545446 fax +48 22 6545447
NIP: 527 256 75 39 REGON: 141311039

INWESTOR
TEATR WIELKI - OPERA NARODOWA
Plac Teatralny 1
00-950 Warszawa

BRANŻA: ARCHITEKTURA

FAZA: PROJEKT BUDOWLANY

PROJEKT:
PROJEKT MODERNIZACJI WNETRZ GARDEROB
ARTYSTÓW TEATRU WIELKIEGO - OPERY NARODOWEJ
PL. TEATRALNY 1, WARSZAWA

RYSUNEK:
WIDOKI ŚCIAN
GARDEROBA BALETU "S 202"

PROJEKTOWAŁ:	IMIĘ NAZWISKO	NR LIPCA	PODPIŚ
główny projektant	arch. Jacek Szlis	Bz/96/01	
główny projektant	arch. Gabriela Dwczarek		
projektował	arch. Karolina Banasiak		
projektował			
współpraca			
współpraca			
SPRAWDZIŁ:			

Data:	Skala:	Archiwizacja:	Numer:	Rowidło:
02.01.2013	1:25	A	DD.16	00

A - BRANŻA ARCHITEKTONICZNA I.B.T.W. - INSTALACJE WENTYLACJI, KLIMATYZACJI I.E. - INSTALACJE ELEKTRYCZNE I.E.D. - INSTALACJE CENTRALNEGO OGRZEWANIA I.N.P. - INSTALACJE NISKOPRĄDOWE I.B.T. - INSTALACJE SANITARNE
W.N. - BRANŻA ARANŻACJI WNETRZ K. - KONSTRUKCJA

ROZPOWIADANIE WNIOSU O PRACOWNIA, JAKI TEŻ JĘGO PRACOWNIÓW, UMIESZCZONE W SYSTEMACH PRZECHYWANA DANYCH, PRZEKAZYWANIE W JAKIEJ KOLEJNOŚCI, W TYM ELEKTRONICZNE, MECHANICZNE, FOTOKOPII, REPRODUKCJI PRZEDRUKU ORAZ ZAKOCHYWANE ZMIANIE Z ZODBY AUTORA, JEST ZABRONIONE. POLEGA ODPONIEDZIALNOŚĆ KASIE NA KOCY ISTRZYWE DL 4 LUTEGO 1994 - O PRAWIE AUTORSKIM I PRAWACH POKREWNYCH ART. 16 I 17, 18 WSKAZYWANE INFORMACJE ZAWIĄZANE W OPRACOWANIU STANOWIĄ WŁASNOŚĆ INTELEKTUALNA FIRMY "astip" sp. z o.o.

WIDOK NA ŚCIANĘ Z TOALETKAMI I NATRYSIEM WE WNECIE
GARDEROBA: S 202

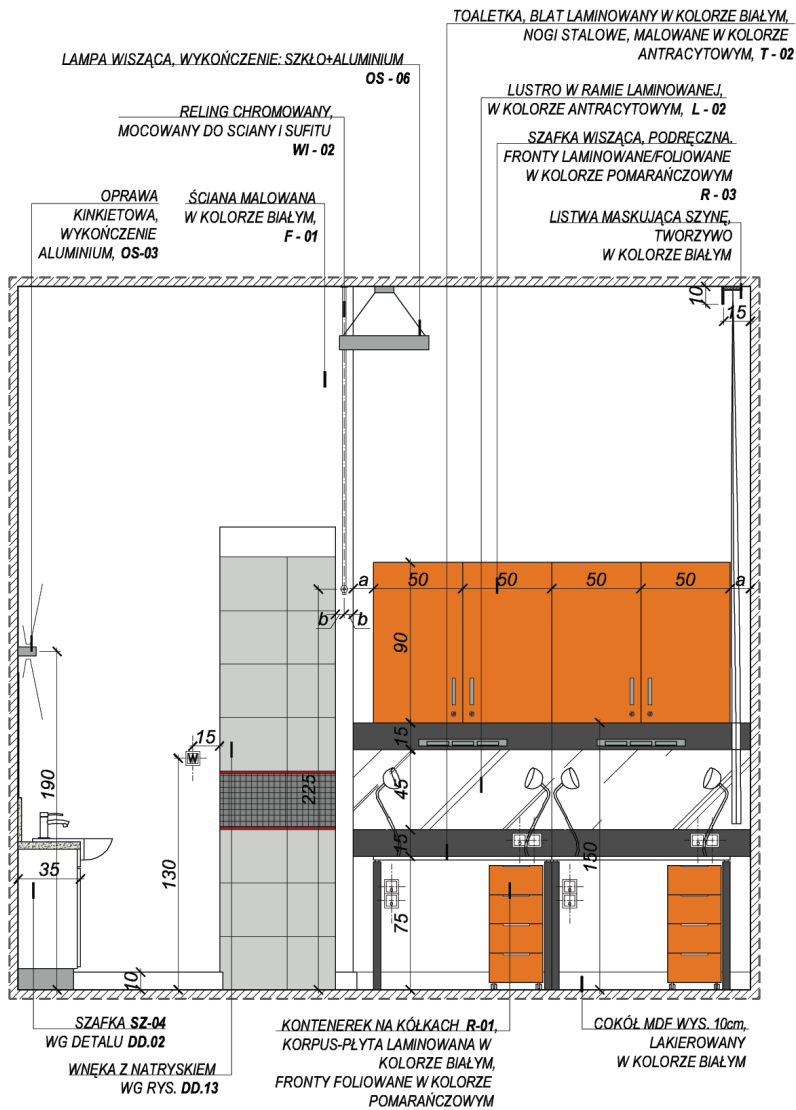

WIDOK NA ŚCIANĘ Z TOALETKAMI I SZAFAMI WNEKOWYMI
GARDEROBA: S 202

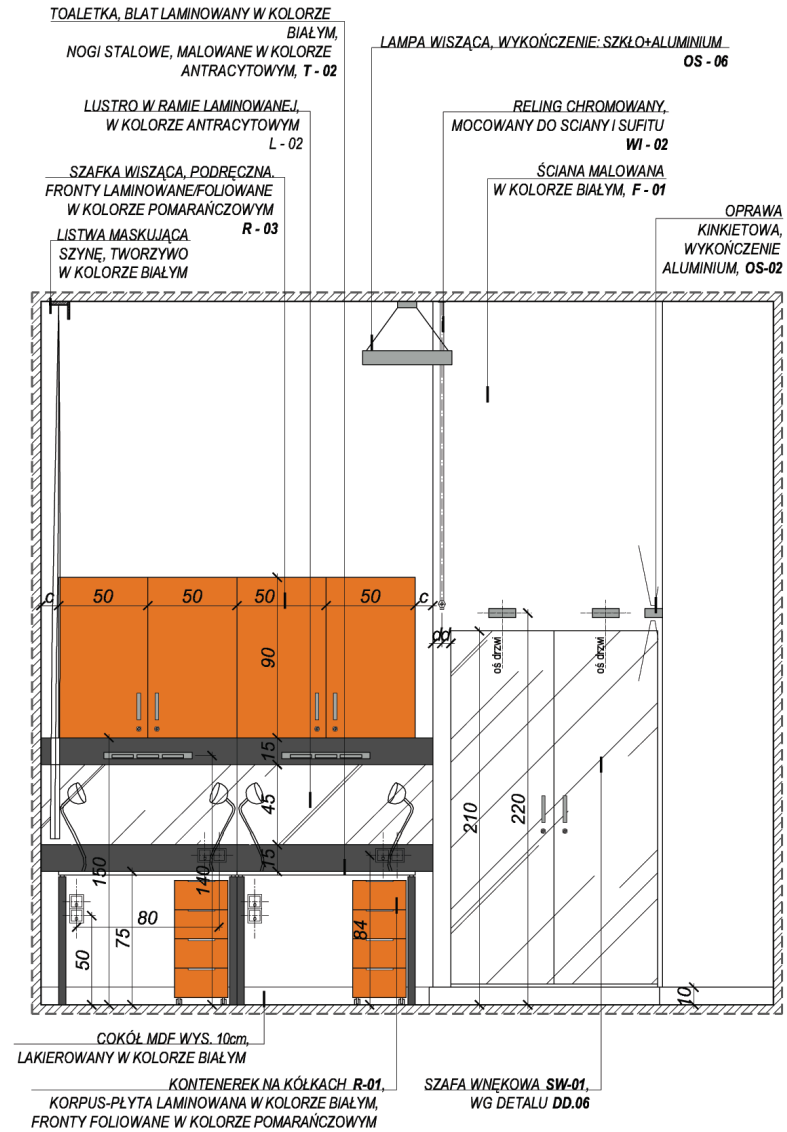

WYMIARY SPRAWDZIĆ W NATURZE
WSZELKIE NIEŚCISŁOŚCI KONSULTOWAĆ
Z ZESPOŁEM AUTORSKIM
ROZPATRYWAĆ ŁĄCZNIE Z OPISEM
TECHNICZNYM ORAZ Z PROJEKTAMI
BRANŻOWYMI

JEDNOSTKA PROJEKTOWA
archipi SO
03-472 Warszawa ul. Brodka 3
tel. +48 22 6545446 fax +48 22 6545447
NIP: 527 256 75 39 REGON: 141311039

INWESTOR
TEATR WIELKI - OPERA NARODOWA
Plac Teatralny 1
00-950 Warszawa

BRANŻA: ARCHITEKTURA
FAZA: PROJEKT BUDOWLANY

PROJEKT
PROJEKT MODERNIZACJI WNETRZ GARDEROB
ARTYSTÓW TEATRU WIELKIEGO - OPERY NARODOWEJ
PL. TEATRALNY 1, WARSZAWA

RYSLINIEK:
WIDOKI ŚCIAN
GARDEROBA BALETU "S 202"

PROJEKTOWAŁ:	IMIĘ NAZWISKO	NR LIPCA	PODPIŚ
główny projektant	arch. Jacek Szlis	Bz/96/01	
główny projektant	arch. Gabriela Owczarek		
projektował	arch. Karolina Banasiak		
projektował			
współpraca			
współpraca			
SPRAWDZIŁ:			

Data:	Inchka	Numer	Rowidz
02.01.2013	1:30	A	DD.17 00

A	- BRANŻA ARCHITEKTONICZNA	LSB.W	- INSTALACJE WENTYLACJI, KLIMATYZACJI
IE	- INSTALACJE ELEKTRYCZNE	LE.D	- INSTALACJE CENTRALNEGO OGRZEWANIA
LN.P	- INSTALACJE NISKOPRĄDOWE	LSB.	- INSTALACJE SANITARNE
WN	- BRANŻA ARANŻACJI WNETRZ	K.	- KONSTRUKCJA

ROZPOWIEDZIWIENIEM I WNIĘCIEM OPRACOWANIA, JAKIŻ JEJEGO PRACOWNIKÓW, UMIESZCZAMIE W SYSTEMACH I PRZECHYWANIEM DANYCH, PRZEKAZYWANIEM W JAKIEJKOLWIEK FORMIE, W TYM ELEKTRONICZNEJ, MECHANICZNEJ, FOTOKOPII, REPRODUKCJI, PRZEROKU ORAZ ZAKORZYWIENIE ZMIAN BEZ ZGODY AUTORA JEST ZABRONIONE. POSELA OPOWIEDZIALNOŚĆ NAWET NA WYCIĄGIENIE DOKŁ. 4 LUTEGO 1994 - O PRAWIE AUTORSKIM I PRAWACH POKREWNYCH ART. 16.117.118 WSKAZYWANE W OPRACOWANIU STANOWI WŁASNOŚĆ INTELEKTUALNA FIRMY "archipi SO" z o.o.

WIDOK NA ŚCIANĘ Z OKNAМИ
GARDEROBA: S 202

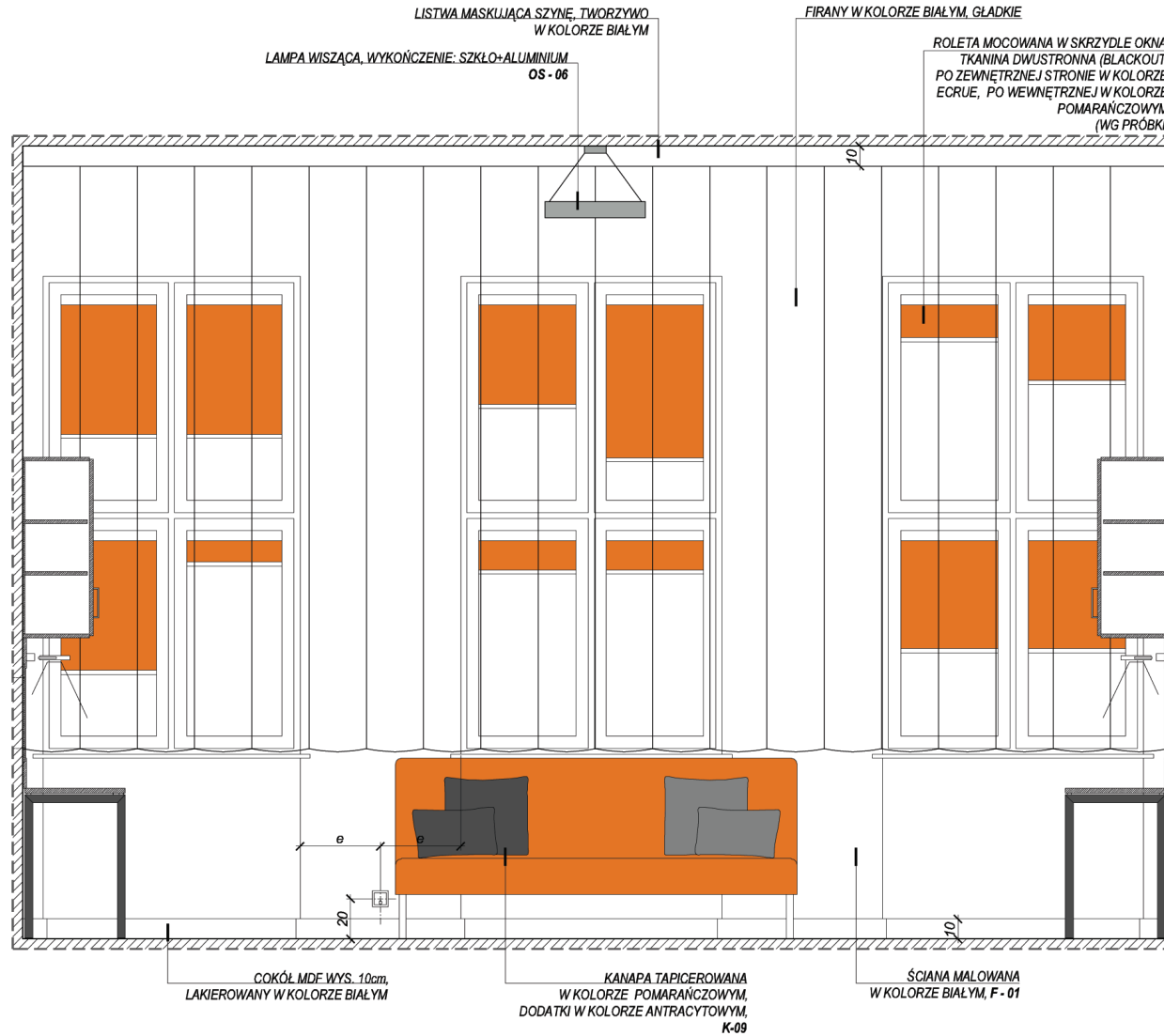

**WYMIARY SPRAWDZIĆ W NATURZE
WSZELKIE NIEŚCISŁOŚCI KONSULTOWAĆ
Z ZESPOŁEM AUTORSKIM
ROZPATRYWAĆ ŁĄCZNIE Z OPISEM
TECHNICZNYM ORAZ Z PROJEKTAMI
BRANŻOWYMI**

JEDNOSTKA
PROJEKTOWA
archi|pi|so
03-472 Warszawa ul. Brodka 3
tel. +48 22 8545446 fax +48 22 8545447
NIP: 527 256 75 39 REGON: 141311039

INWESTOR
TEATR WIELKI - OPERA NARODOWA
Plac Teatralny 1
00-950 Warszawa

BRANŻA: ARCHITEKTURA

FAZA: PROJEKT BUDOWLANY

PROJEKT:
PROJEKT MODERNIZACJI WNĘTRZ GARDERÓB
ARTYSTÓW TEATRU WIELKIEGO - OPERY NARODOWEJ
PL. TEATRALNY 1, WARSZAWA

RYSUNEK:
WIDOKI ŚCIAN
GARDEROBA BALETU "S 202"

PROJEKTOWAŁ:	IMIĘ NAZWISKO	NR LPIRL	PODPISE
główny projektant	arch. Jacek Szlis	BZ/96/01	
główny projektant	arch. Gabriela Dwczarek		
projektował	arch. Karolina Banasiak		
projektował			
współpraca			
współpraca			
SPRAWDZIŁ:			

Data:	Skala:	Artykuł:	Numer:	Rowidło:
02.01.2013	1:25	A	DD.18	00

A	-BRANŻA ARCHYTEKTONICZNA	IST.M	-INSTALACJE WENTYLACJI, KLIMATYZACJI
IE	-INSTALACJE ELEKTRYCZNE	IE.D	-INSTALACJE CENTRALNEGO OGRZEWANIA
LN	-INSTALACJE NISKOPRĄDOWE	IST.	-INSTALACJE SANITARNE
WN	-BRANŻA ARANŻACJI WNĘTRZ	K.	-KONSTRUKCJA

ROZPISZCZONYMI NIMIELKIEGO OPRACOWANIA, JAK TEŻ JEJGO FRAGMENTÓW, UMIESZCZONE W
SYSTEMACH PRZEDCZYNIWAJĄCYCH, PRZEKAZYWANIE W JAKOŚCI KRAJOWEJ FORMALNE, W TYM
ELEKTRYCZNEJ, MECHANICZNEJ, FOTOKOPII, REPRODUKCJI PRZEDRUKU ORAZ ZAKRYCIANIE ZMIAN
BEZ ZGODY AUTORA, JEST ZABRONIONE. POLECA ODPORNIEJĄ KASJĘ KARNĄ NA KOCY LISTWY DL
4 LUTEGO 1994 - O PRAWIE AUTORSKIM I PRAWACH POBICZNYCH ART. 16 I 17, 18
WSZYSTKIE INFORMACJE ZAWIĄZANE W OPRACOWANIU STANOWIĄ WŁASNOŚĆ INTELEKTUALNA FIRMY
"astip|so sp. z o.o."

WIDOK NA ŚCIANĘ Z DRZWIAMI WEJŚCIOWYMI
GARDEROBA: S 203

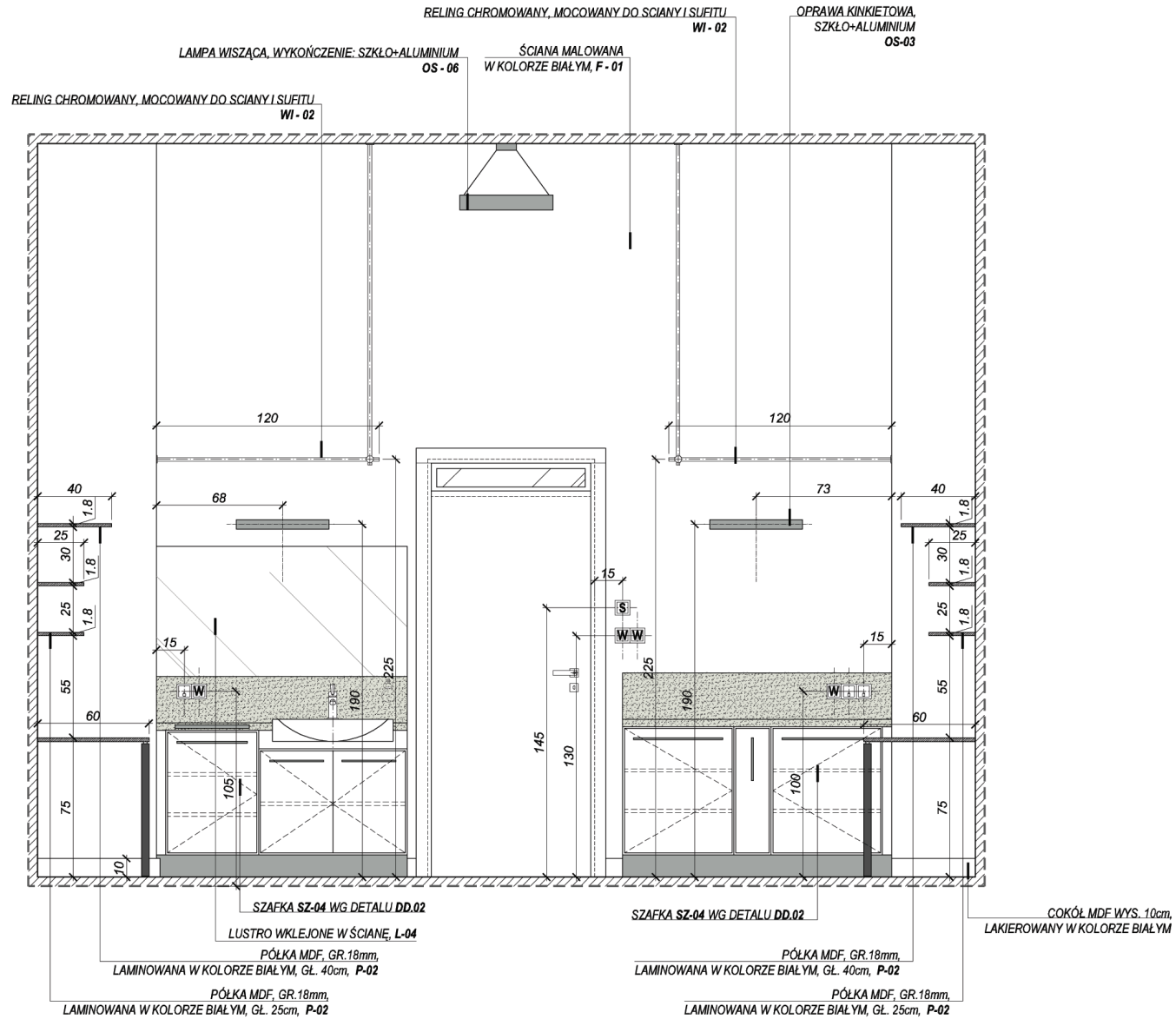

WYMIARY SPRAWDZIĆ W NATURZE
WSZELKIE NIEŚCISŁOŚCI KONSULTOWAĆ
Z ZESPOŁEM AUTORSKIM
ROZPATRYWAĆ ŁĄCZNIE Z OPISEM
TECHNICZNYM ORAZ Z PROJEKTAMI
BRANŻOWYMI

JEDNOSTKA PROJEKTOWA

archipi **SO**

03-473 Warszawa ul. Brodka 3
tel. +48 22 654546 fax +48 22 654547
NIP: 527 256 75 39 REGON: 141311039

INWESTOR

TEATR WIELKI - OPERA NARODOWA
Plac Teatralny 1
00-950 Warszawa

BRANŻA: ARCHITEKTURA

FAZA: PROJEKT BUDOWLANY

PROJEKT

PROJEKT MODERNIZACJI WNĘTRZ GARDEROB
ARTYSTÓW TEATRU WIELKIEGO - OPERY NARODOWEJ
PL. TEATRALNY 1, WARSZAWA

RYSLINIEK

WIDOKI ŚCIAN
GARDEROBA BALETU "S 203"

PROJEKTOWAŁ:	IMIĘ NAZWISKO	NR LIPR	PODPIŚ
główny projektant	arch. Jacek Szlis	BZ/96/01	
główny projektant	arch. Gabriela Dwczarek		
projektował	arch. Karolina Banasiak		
projektował			
współpraca			
współpraca			
SPRAWDZIŁ:			

Data:	Skala:	Indeks:	Numer:	Rowidg:
02.01.2013	1:25	A	DD.19	00

A	- BRANŻA ARCHYTEKTONICZNA	IST.W	- INSTALACJE WENTYLACJI, KLIMATYZACJI
IE	- INSTALACJE ELEKTRYCZNE	IE.D	- INSTALACJE CENTRALNEGO OGRZEWANIA
LN.P	- INSTALACJE NISKOPRĄDOWE	IST.	- INSTALACJE SANITARNE
WN	- BRANŻA ARANŻACJI WNĘTRZ	K.	- KONSTRUKCJA

ROZPOWIEDZIWIAMIE NIEJELITEGO OPRAWOWANAM, AKTETZ JEJGO PRADZIEROW. UMIESZCZAMIE W SYSTEMACH I PRZECHYWANAM DANYCH, PRZEKAZYWANIE W JAKIEKOLWIEK FORMALNIE, W TYM ELEKTRONICZNEJ, MECHANICZNEJ, FOTOKOPII, REPRODUKCJI PRZEDRUKU ORAZ DOKONYWANIE ZMIAN BEZ ZGODY AUTORA JEST ZABRONIONE. POZOSTALE ODPowiedzialności NARAZIE NA KOCY USTAWY DL 4 LUTEGO 1994 - O PRAWIE AUTORSKIM I PRAWACH POKREWNYCH ART. 16 I 17, 18. WSZYSTKIE INFORMACJE ZAWARTE W OPRAWOWANU STANOWIA WŁASNOŚĆ INTEKTUALNA FIRMY "archipi" sp. z o.o.

WIDOK NA ŚCIANĘ Z SZAFAMI WNEKOWYMI I BLATEM ROBOCZYM
GARDEROBA: S 203

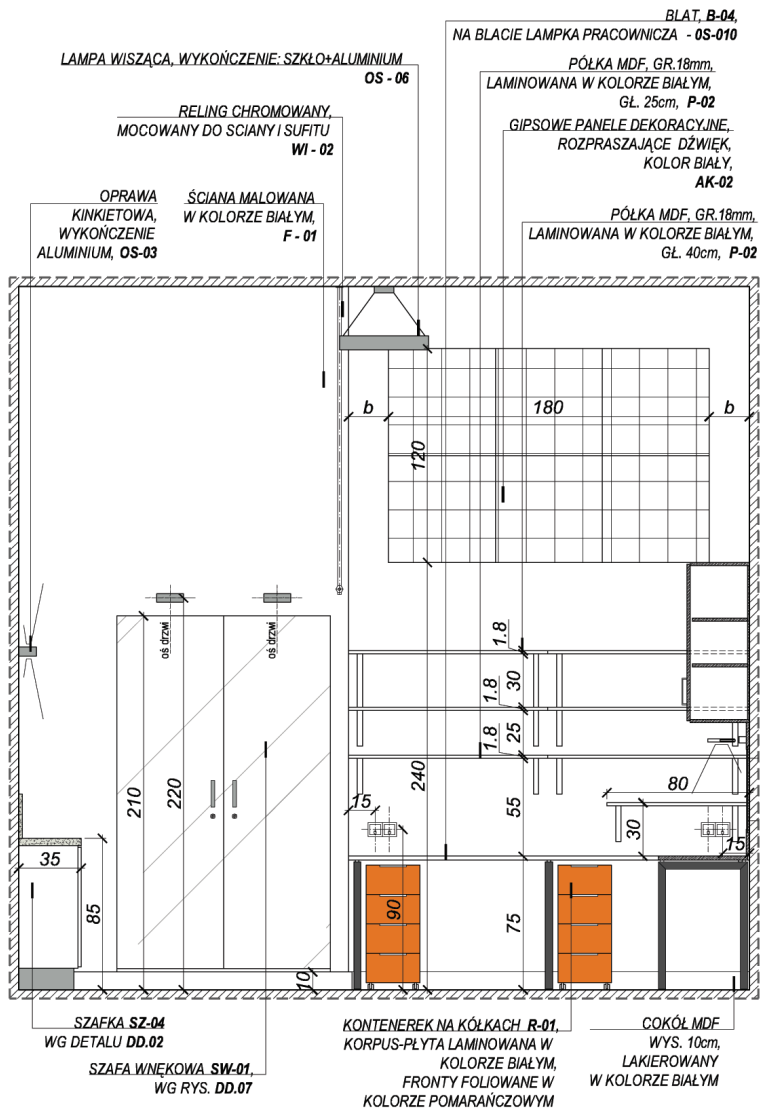

WIDOK NA ŚCIANĘ Z NATRYSIEM WE WNECE
GARDEROBA: S 203

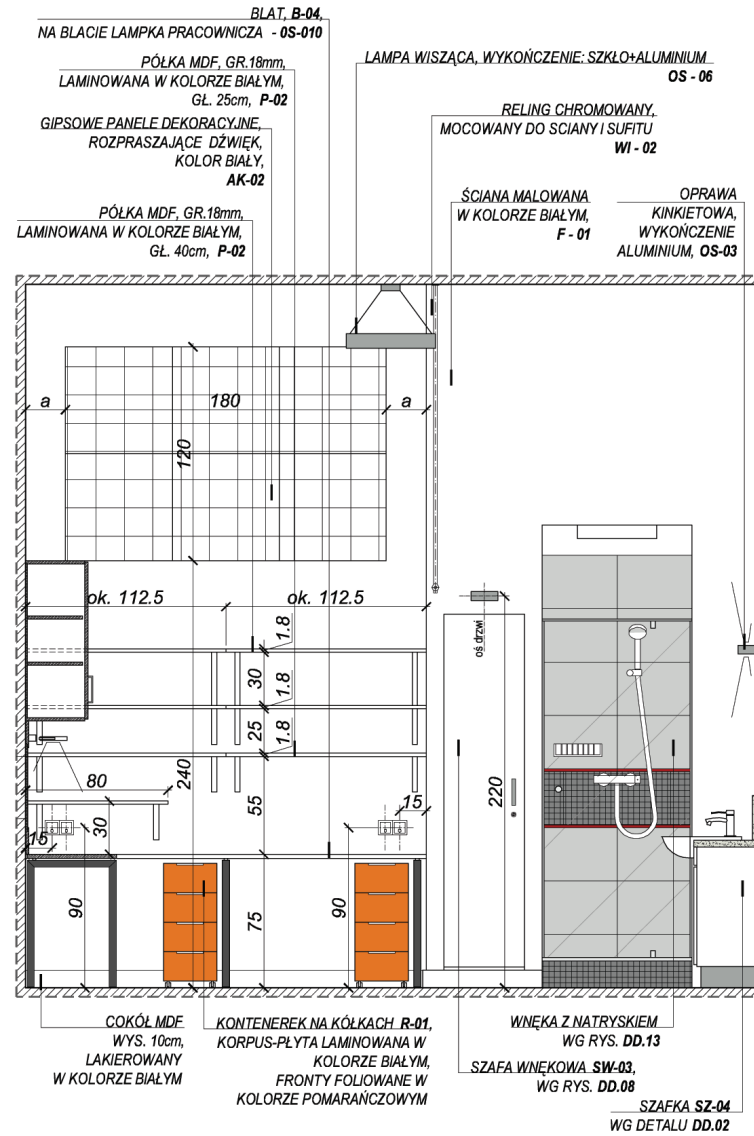

WYMIARY SPRAWDZIĆ W NATURZE
WSZELKIE NIEŚCISŁOŚCI KONSULTOWAĆ
Z ZESPOŁEM AUTORSKIM
ROZPATRYWAĆ ŁĄCZNIE Z OPISEM
TECHNICZNYM ORAZ Z PROJEKTAMI
BRANŻOWYMI

JEDNOSTKA PROJEKTOWA
archi.piso
03-472 Warszawa ul. Brodka 3
tel. +48 22 6545446 fax +48 22 6545447
NIP: 527 296 75 39 REGON: 141311039

INWESTOR
TEATR WIELKI - OPERA NARODOWA
Plac Teatralny 1
00-950 Warszawa

BRANŻA: ARCHITEKTURA
FAZA: PROJEKT BUDOWLANY

PROJEKT:
PROJEKT MODERNIZACJI WNETRZ GARDEROB
ARTYSTÓW TEATRU WIELKIEGO - OPERY NARODOWEJ
PL. TEATRALNY 1, WARSZAWA

RYSLINIEK:
WIDOKI ŚCIAN
GARDEROBA BALETU "S 203"

PROJEKTOWAŁ:	IMIĘ NAZWISKO	NR LIPCA	PODPIŚ
główny projektant	arch. Jacek Szlis	BL/96/01	
główny projektant	arch. Gabriela Dwczarek		
projektował	arch. Karolina Banasiak		
projektował			
współpraca			
współpraca			
SPRAWDZIŁ:			

Data:	Skala:	Numer:	Rowidej:
02.01.2013	1:30	A	DD.20 00

A - BRANŻA ARCHITEKTONICZNA
I.E. - INSTALACJE ELEKTRYCZNE
I.NP - INSTALACJE NISKOPRĄDOWE
WN - BRANŻA ARANŻACJI WNETRZ
I.B.T.W - INSTALACJE WENTYLACJI, KLIMATYZACJI
I.E.D. - INSTALACJE CENTRALNEGO OGRZEWANIA
I.B.T. - INSTALACJE SANITARNE
K. - KONSTRUKCJA

ROZPOWIEDZIENIEM I WNECZEGO OPRACOWANIA, JAKI TEŻ JĘGO PRACOWNIÓW, UMIESZCZONE W
SYSTEMACH I PRZECHYWANE DANYMI, PRZECHYWANE W JAKIŚKONIEK FORME, W TYM
ELEKTRONICZNE, MECHANICZNE, FOTOKOPII, REPRODUKCJI PRZEDRUKU ORAZ DOKONYWANE ZMIAN
BEZ ZGODY AUTORA JEST ZABRONIONE. POLECA ODPORUCZALNOSC KASIE NA KOCY ISTRZYWE DL
4 LUTEGO 1994 - O PRAWIE AUTORSKIM I PRAWACH POKREWNYCH ART. 16 I 17, 18
WSZYTYM W OPRACOWANIU ZAWIĄZANE W OPRACOWANIU STANOWI WŁASNOŚĆ INTELEKTUALNA FIRMY
"archi.piso" s.p.a.

TOALETKA, BLAT LAMINOWANY W KOLORZE BIAŁYM,
NOGI STALOWE, MAŁOWANE W KOLORZE
ANTRACYTOWYM, T - 02

LUSTRO W RAMIE LAMINOWANEJ
W KOLORZE ANTRACYTOWYM, L - 02
SZAFKA WISZĄCA, PODRĘCZNA
FRONTY LAMINOWANE/FOLIOWANE
W KOLORZE POMARAŃCZOWYM
R - 03

LISTWA MASKUJĄCA SZYNĘ, TWORZYWO
W KOLORZE BIAŁYM

LAMPY WISZĄCE
WYKOŃCZENIE: SZKŁO+ALUMINIUM
OS - 06

FIRANY W KOLORZE BIAŁYM, GŁADKIE

ROLETA MOCOWANA W SKRZYDLE OKNA,
TKANINA DWUSTRONNA (BLACKOUT)
PO ZEWNĘTRZNEJ STRONIE W KOLORZE
ECRUE, PO WEWNĘTRZNEJ W KOLORZE
POMARAŃCZOWYM (WG PRÓBK)

TOALETKA, BLAT LAMINOWANY W KOLORZE BIAŁYM,
NOGI STALOWE, MAŁOWANE W KOLORZE
ANTRACYTOWYM, T - 02

LUSTRO W RAMIE LAMINOWANEJ
W KOLORZE ANTRACYTOWYM, L - 02
SZAFKA WISZĄCA, PODRĘCZNA
FRONTY LAMINOWANE/FOLIOWANE
W KOLORZE POMARAŃCZOWYM
R - 03

WIDOK NA ŚCIANE Z DRZWIAMI OKNEM
GARDEROBA: S 203

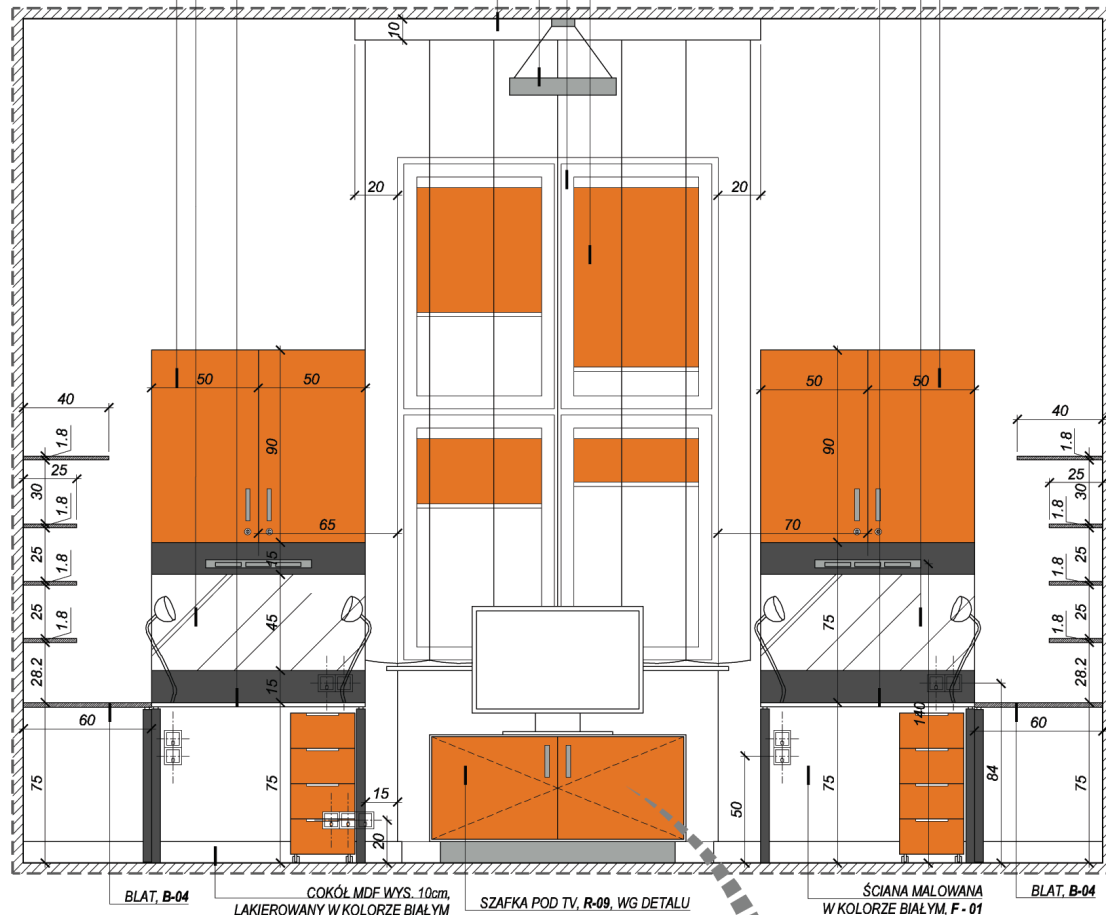

BLAT, B-04

COKÓŁ MDF WYS. 10cm,
LAKIEROWANY W KOLORZE BIAŁYM

SZAFKA POD TV, R-09, WG DETALU

ŚCIANA MAŁOWANA
W KOLORZE BIAŁYM, F - 01

BLAT, B-04

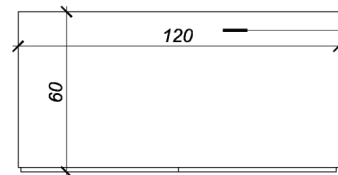

KORPUS SZAFKI, PÓŁKI - PŁYTA MDF
GR. 18mm, LAMINOWANA W KOLORZE
BIAŁYM, GŁADKA

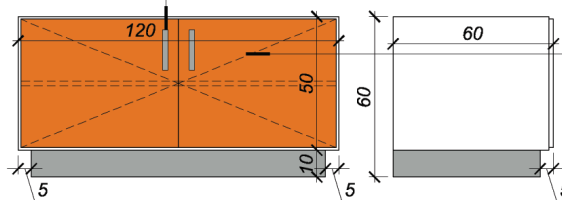

UCHWYT W KOLORZE ALUMINIUM,
20mm x 146mm x 28mm

FRONTY - PŁYTA MDF, FOLIOWANA W
KOLORZE POMARAŃCZOWYM,
ZAWIASY Z HAMULCEM

WYMIARY SPRAWDZIĆ W NATURZE
WSZELKIE NIEŚCISŁOŚCI KONSULTOWAĆ
Z ZESPOŁEM AUTORSKIM
ROZPATRYWAĆ ŁĄCZNIE Z OPISEM
TECHNICZNYM ORAZ Z PROJEKTAMI
BRANŻOWYMI

JEDNOSTKA PROJEKTOWA: **archiSO**
03-473 Warszawa ul. Brodka 3
tel: +48 22 654546 fax: +48 22 654547
NIP: 527 256 75 39 REGON: 141311539

INWESTOR: TEATR WIELKI - OPERA NARODOWA
Plac Teatralny 1
00-950 Warszawa

BRANŻA: ARCHITEKTURA
FAZA: PROJEKT BUDOWLANY

PROJEKT: PROJEKT MODERNIZACJI WNĘTRZ GARDERÓB
ARTYSTÓW TEATRU WIELKIEGO - OPERY NARODOWEJ
PL. TEATRALNY 1, WARSZAWA

RYSLINIEK: WIDOKI ŚCIAN
GARDEROBA BALETU "S 203"

PROJEKTOWAŁ:	IMIĘ NAZWISKO	NR LIPKI	PODPIŚ
główny projektant	arch. Jacek Szlis	BZ/96/01	
główny projektant	arch. Gabriela Dwczarek		
projektował	arch. Karolina Banasiak		
projektował			
współpraca			
współpraca			
SPRAWDZIŁ:			

Data:	Skala:	Numeryczny:	Rowidgo:
02.01.2013	1:25	A	DD.21 00

A - BRANŻA ARCHITEKTONICZNA
I.E. - INSTALACJE ELEKTRYCZNE
I.NP - INSTALACJE NISKOPRĄDOWE
WN - BRANŻA ARANŻACJI WNĘTRZ
I.B.T.W - INSTALACJE WENTYLACJI, KLIMATYZACJI
I.E.D. - INSTALACJE CENTRALNEGO OGRZEWANIA
I.B.T. - INSTALACJE SANITARNE
K. - KONSTRUKCJA

ROZPOWIEDZIWIAMY WIELKOŚC OPRACOWANIA, JAK IZ JEJÓ PRACOWNIKÓW, UMIESZCZAMIE W
SYSTEMACH PRZECHOWYWAJĄ DANYMI, PRZEKAZYWANE W JAKIEJKOLWIEK FORMIE, W TYM
ELEKTRONICZNE, MECHANICZNE, FOTOKOPII, REPRODUKCJI PRZEDRUKU ORAZ DOKONYWANE ZMIAN
BEZ ZGODY AUTORA JEST ZABRONIONE. POLECA ODPORUCZALNOSC KASIE NA KOCY ISTRZYBY DL
4 LUTEGO 1994 - O PRAWIE AUTORSKIM I PRAWACH POKREWNYCH ART. 16 I 17, 18
WSZYTKIE WSPOMNIANE ZAWAŻE W OPRACOWANIU STANOWIĄ WŁASNOŚĆ INTELEKTUALNA FIRMY
"astip80 sp. z o.o."

DETAL SZAFKI (SZ-02)
GARDEROBY: A 114, A 115, A 121, A 124, A 125, A 127, A 129

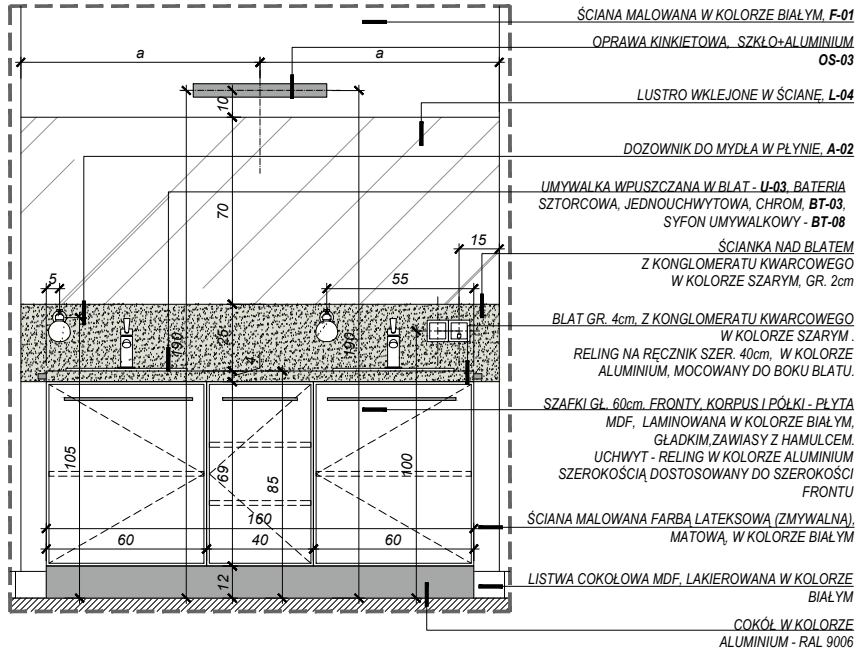

DETAL SZAFKI (SZ-02)
GARDEROBA: A 117

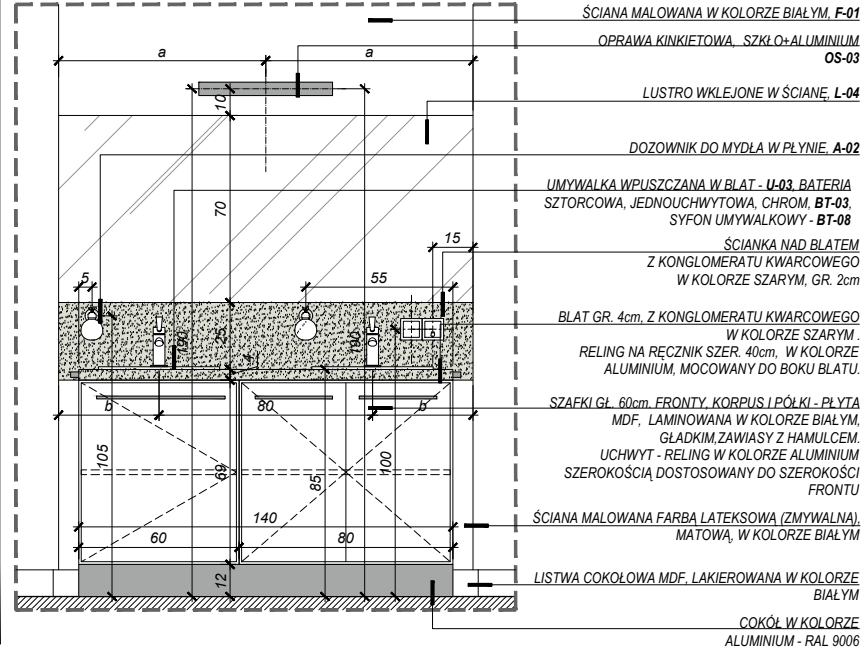

DETAL SZAFKI (SZ-02)
GARDEROBA: A 119

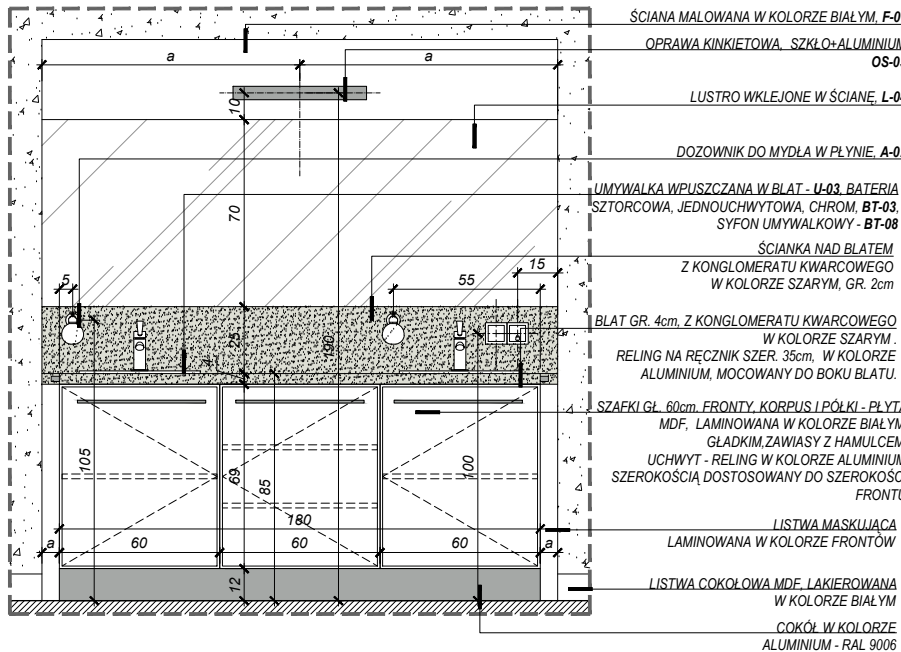

DETAL SZAFKI (SZ-02)
GARDEROBA: A 128

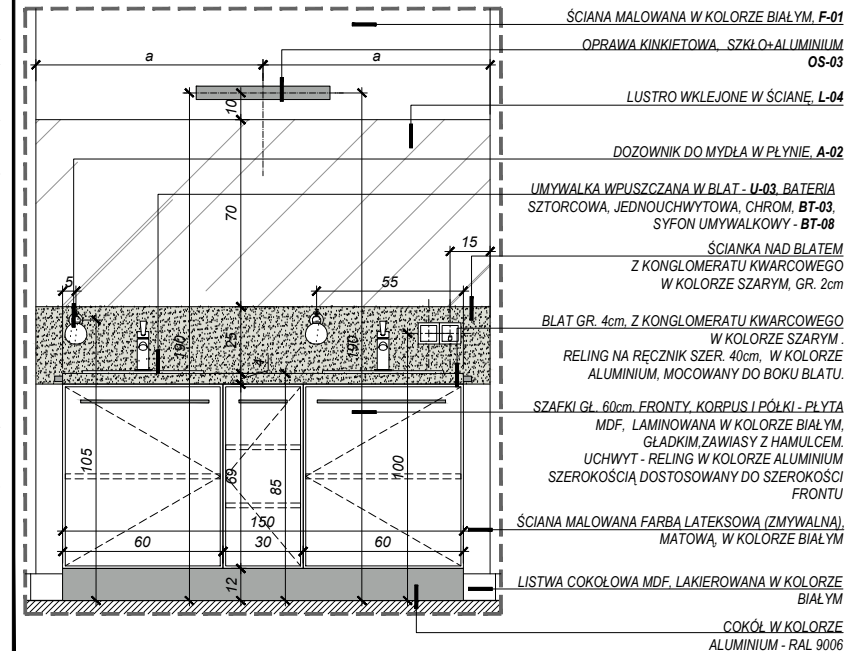

WYMIARY SPRAWDZIĆ W NATURZE
WSZELKIE NIĘŚCISŁCI KONSULTOWAĆ
Z ZESPOŁEM AUTORSKIM
ROZPATRYWAĆ ŁĄCZNIE Z OPISEM
TECHNICZNYM ORAZ Z PROJEKTAMI
BRANŻOWYMI

BIURO ARCHIT. PROJEKTOWA
archipi SO
03-472 Warszawa ul. Brzeźna 3
tel. +48 22 6545446 info@+48 22 6545447
NIP 527 256 75 39 REGON 141311539

INWESTOR
TEATR WIELKI - OPERA NARODOWA
Plac Teatralny 1
00-950 Warszawa

BRANŻA: ARCHITEKTURA

FAZA: PROJEKT BUDOWLANY

PROJEKT
PROJEKT MODERNIZACJI WNETRZ GARDEROB
ARTYSTÓW TEATRU WIELKIEGO - OPERY NARODOWEJ
PL. TEATRALNY 1, WARSZAWA

RYSUUNEK
DETAL SZAFKI "SZ-02"
GARDEROBY BALETU

PROJEKTOWAŁ	IMIE NAZWISKO	NR UPŁ.
główny projektant	arch. Jacek Szlis	BL/96/01
główny projektant	arch. Gabriela Owczarek	
projektował	arch. Karolina Banasiak	
projektował		
współpraca		
współpraca		

Data:	Indeks:	Numer:
02.01.2013	1:20	A

A	- BRANŻA ARCHITEKTONICZNA	I,ST,W	- INSTALACJE WENTYLACJI, KL
I, E	- INSTALACJE ELEKTRYCZNE	I, C, O	- INSTALACJE CENTRALNEGO C
I, NP	- INSTALACJE NISKOPRĄDOWE	I, ST	- INSTALACJE SANTIARNE
WN	- BRANŻA ARANŻACJI WNETRZ	K	- KONSULTACJA

ROZPOWIEZCZNIANIE NIEMIEJSZEDO OPRACOWANIA JAK TEŻ JEJ FRAGMENTOW UMIESZCZA
SYSTEMACH PRZECHOWYWANA DANYCH, PRZEKAZYWANIE W JAKIEJ KOLWIEJ FORMIE, W TYM
ELEKTRONICZNEJ, MECHANICZNEJ, FOTOKOPII, REPRODUKOWAŃ, PRZEKROJU ORAZ GOSPODNIAMI
BEZ ZGODY AUTORA JEST ZABRONIONE I PODLEGA ODPOWIEDZIALNOŚCI KARNEJ NA MOCY UST
4 LUTEGO 1994 I O PRZEJĘCIU AUTORSKIM PRAMIA POKREWISTYCZNY ART. 176,117,118
WSZYSTKIE INFORMACJE ZWARTY W OPRACOWANIU STANOWIA WŁASNOŚĆ INTELEKTUALNĄ
"antipi50 sp. z o.o."

DETAL SZAFKI Z UMYWALKĄ (SZ-04)
GARDEROBA: S 203

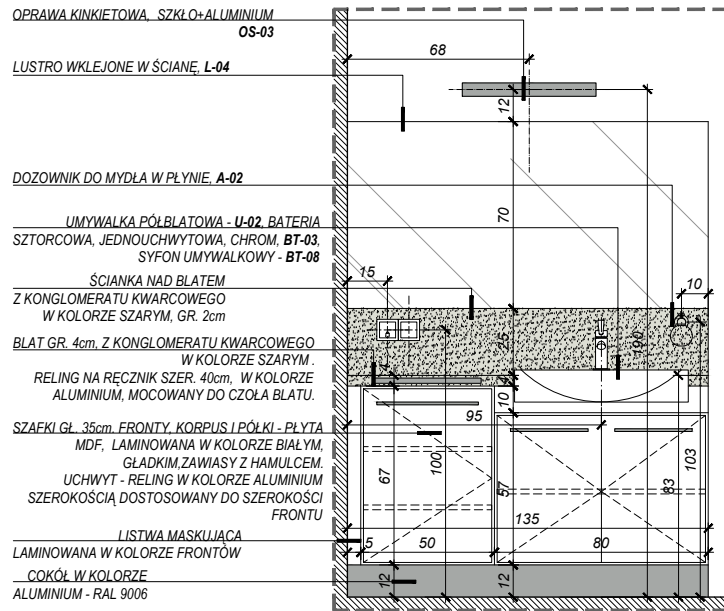

DETAL SZAFKI (SZ-04)
GARDEROBA: S 203

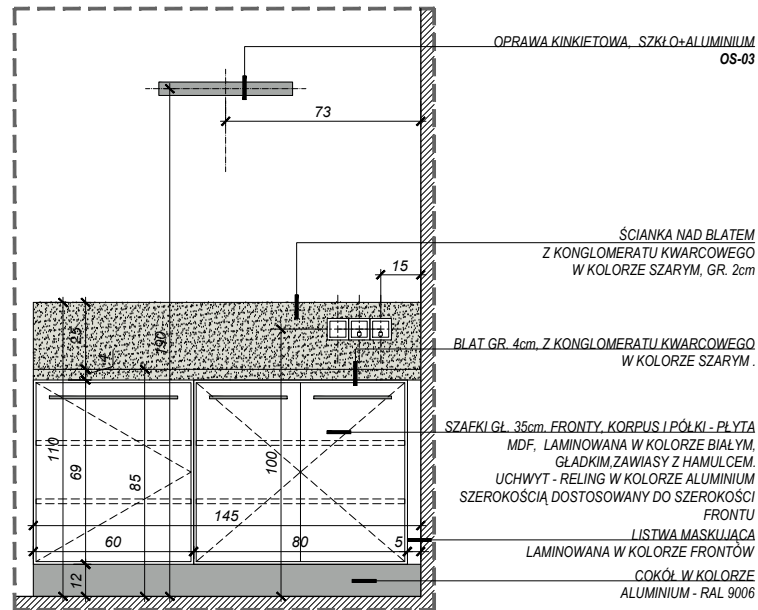

DETAL SZAFKI Z UMYWALKĄ (SZ-04)
GARDEROBA: S 202

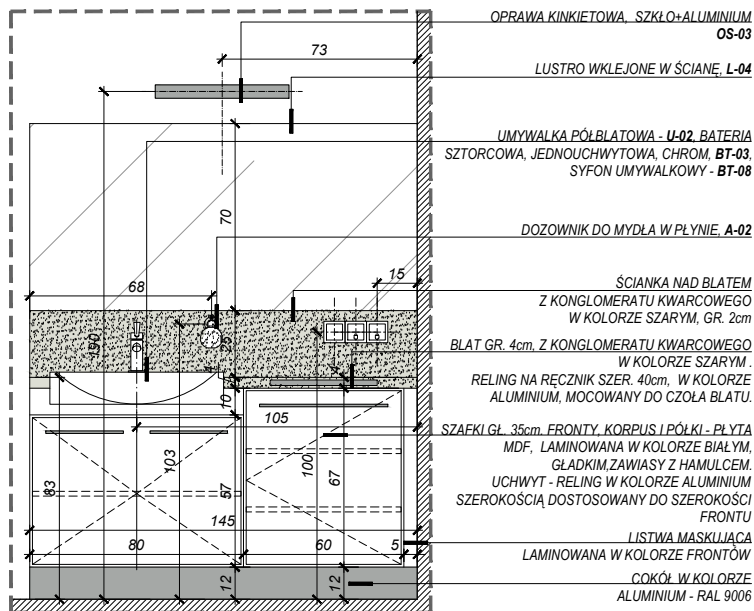

WYMIARY SPRAWDZIĆ W NATURZE
WSZELKIE NIĘŚCISŁOŚCI KONSULTOWAĆ
Z ZESPOŁEM AUTORSKIM
ROZPATRYWAĆ ŁĄCZNIE Z OPISEM
TECHNICZNYM ORAZ Z PROJEKTAMI
BRANŻOWYMI

INŻYNIERIA
PROJEKTOWA

archi|pi|SO

03-472 Warszawa ul. Brzecha 3
tel. +48 22 6545446 telefon +48 22 6545447
NIP 527 256 75 39 REGON 141311539

INWESTOR

TEATR WIELKI - OPERA NARODOWA
Plac Teatralny 1
00-950 Warszawa

BRANŻA: ARCHITEKTURA

FAZA: PROJEKT BUDOWLANY

PROJEKT

PROJEKT MODERNIZACJI I WNĘTRZ GARDEROB
ARTYSTÓW TEATRU WIELKIEGO - OPERY NARODOWEJ
PL. TEATRALNY 1, WARSZAWA

RYSUUNEK

DETAL SZAFKI "SZ-04"
GARDEROBY BALETU "S 202", "S 203"

PROJEKTOWAŁ	IMIE NAZWISKO	NR UPŁ.
główny projektant	arch. Jacek Szlis	BL/96/01
główny projektant	arch. Gabriela Owczarek	
projektował	arch. Karolina Banasiak	
projektował		
współpraca		
współpraca		
SPRAWDZIŁ		

Data:	Indeks:	Numery
02.01.2013	1:20	A

A	- BRANŻA ARCHITEKTONICZNA	I.S.T.W	- INSTALACJE WENTYLACJI, K.U.
I.E.	- INSTALACJE ELEKTRYCZNE	I.C.O	- INSTALACJE CENTRALNEGO C
I.NP	- INSTALACJE NISKOPRĄDOWE	I.S.T.	- INSTALACJE SANITARNE
WN	- BRANŻA ARANŻACJI WNĘTRZ	K	- KONSULTING

ROZPOWIEŚCZANIE NINIEJSZEGO OPRACOWANIA JAK TEŻ JEJ FRAGMENTÓW UMIESZCZA
SYSTEMACH PRZECHOWYWANIA DANYCH, PRZEKAZYWANIE W JAKIEJKOLWIEK FORMIE, W TYM
ELEKTRONICZNEJ, MECHANICZNEJ, FOTOKOPII, REPRODUKCJI, PRZEKURU I ORAZ OGDNIWIEM
BEZ ZGODY AUTORA JEST ZABRONIONE I PODLEGA ODPOWIEDZIALNOŚCI KARNEJ NA MOCY US
4 LUTEGO 1994 I O PRAWIE AUTORSTWA I PRAWACH POWIĘZIANYCH ART. 174 I 178
WSZYSTKIE INFORMACJE ZAWARTE W OPRACOWANIU STANOWYĄ WŁASNOŚĆ INTELEKTUALNĄ
"archipiSO" sp. z o.o."

DETAL SZAFKI Z UMYWALKAMI (SZ-04)
GARDEROBY: A 264, A 266, A 268, A 271,
LUSTRZANE ODBICIE, GARDEROBY: A 267, A 270

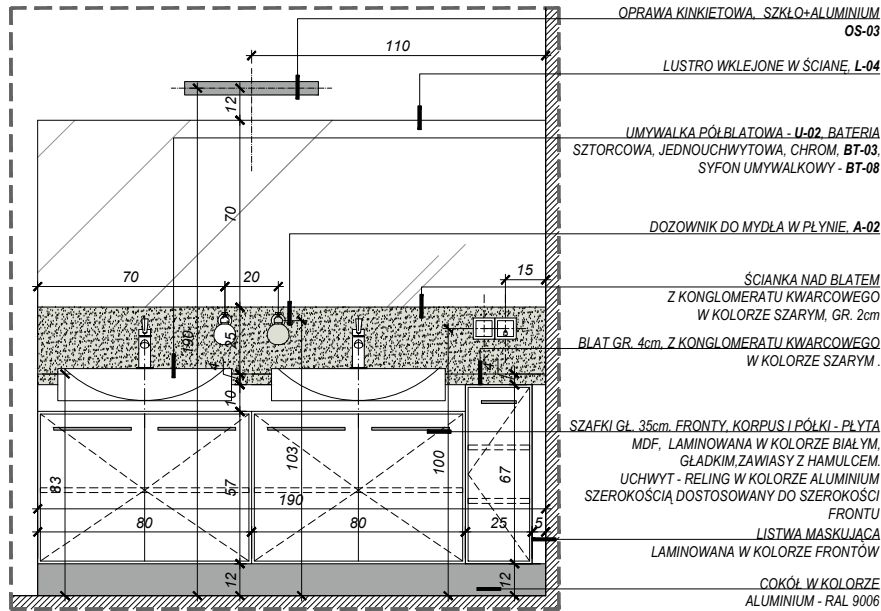

DETAL SZAFKI KAWOWEJ (SZ-04)
GARDEROBY: A 267, A 270, A 271
LUSTRZANE ODBICIE, GARDEROBY: A 264, A 268

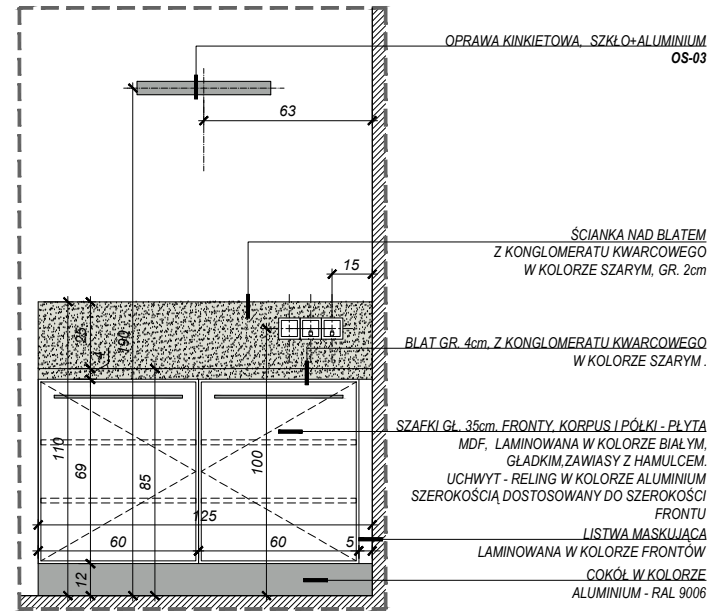

DETAL SZAFKI Z UMYWALKAMI (SZ-04)
GARDEROBA: A 265

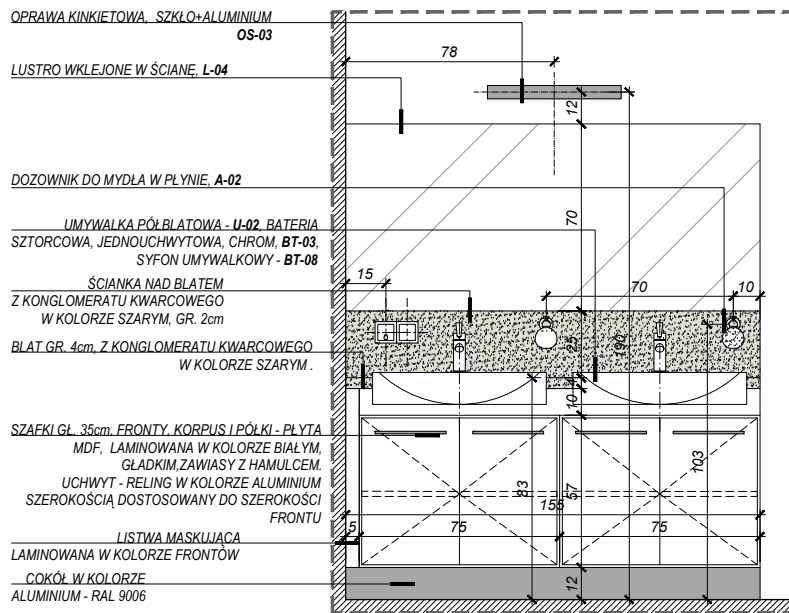

DETAL SZAFKI KAWOWEJ (SZ-04)
GARDEROBA: A 265

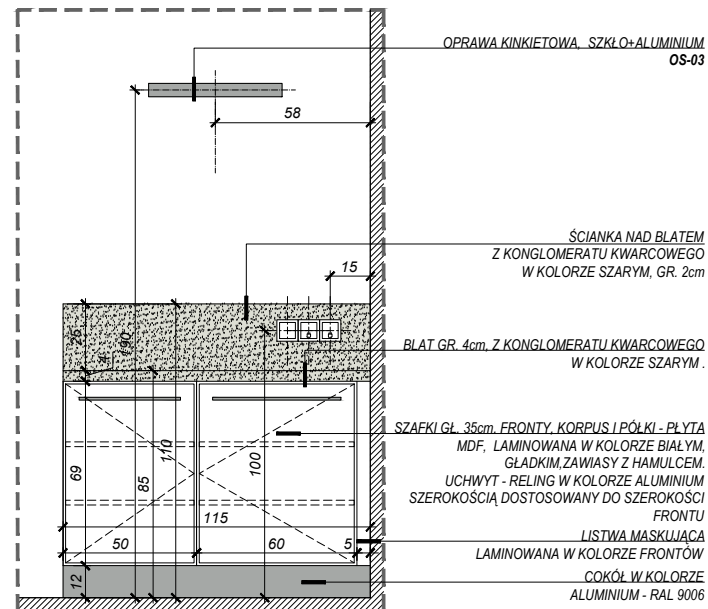

WMIARY SPRAWDZIĆ W NATURZE
WSZELKIE NIĘSIŁOŚCI KONSULTOWAĆ
Z ZESPOŁEM AUTORSKIM
ROZPATRYWAĆ ŁĄCZNIE Z OPISEM
TECHNICZNYM ORAZ Z PROJEKTAMI
BRANŻOWYMI

IDENTYFIKACJA
PROJEKTOWA
archipi SO
03-472 Warszawa ul. Brzeźna 3
tel. +48 22 6545446 telefon +48 22 6545447
NIP 527 256 75 39 REGON 141311539

INWESTOR
TEATR WIELKI - OPERA NARODOWA
Plac Teatralny 1
00-950 Warszawa

BRANŻA: ARCHITEKTURA
FAZA: PROJEKT BUDOWLANY

PROJEKT
PROJEKT MODERNIZACJI WNETRZ GARDEROB
ARTYSTÓW TEATRU WIELKIEGO - OPERY NARODOWEJ
PL. TEATRALNY 1, WARSZAWA

RYSUJĄCY
DETAL SZAFKI "SZ-04"
GARDEROBY BALETU

PROJEKTOWAŁ	IMIE NAZWISKO	NR UPŁ.
główny projektant	arch. Jacek Szlis	BL/96/01
główny projektant	arch. Gabriela Owczarek	
projektował	arch. Karolina Banasiak	
projektował		
współpraca		
współpraca		
SPRAWDZIŁ		

Data:	Indeks:	Numery
02.01.2013	1:20	A DD.03

A - BRANŻA ARCHITEKTONICZNA I.S.T.W - INSTALACJE WENTYLACJI, KL
I.E. - INSTALACJE ELEKTRYCZNE I.C.O - INSTALACJE CENTRALNEGO C
I.N.P - INSTALACJE NISKOPRĄDOWE I.S.T. - INSTALACJE SANITARNE
W.W - BRANŻA ARANŻACJI WNETRZ K - KONSTRUKCJA

ROZPOWIEŻENIEM NINIEJSZEGO OPRACOWANIA JAK TEŻ JEJ FRAGMENTÓW UMIEŚCZA
SYSTEMACH PRZECHOWYWANIA DANYCH, PRZEKAZYWANIE W JAKIEJKOLWIEK FORMIE, W TYM
ELEKTRONICZNEJ, MECHANICZNEJ, FOTOKOPII, REPRODUKCJI, PRZEKROJU ORAZ GOSPODZYM
BEZ ZGODY AUTORA JEST ZABRONIONE I PODLEGA ODPOWIEDZIALNOŚCI KARNEJ NA MOCY US
4 LUTEGO 1994 I O PRZEWIE AUTORSKIM I PRAWIE POSESIENICZYM ART. 176 I 177
WSZYSTKIE INFORMACJE ZAWARTE W OPRACOWANIU STANOWIĄ WŁASNOŚĆ INTELEKTUALNĄ
"antipi50" sp. z o.o.

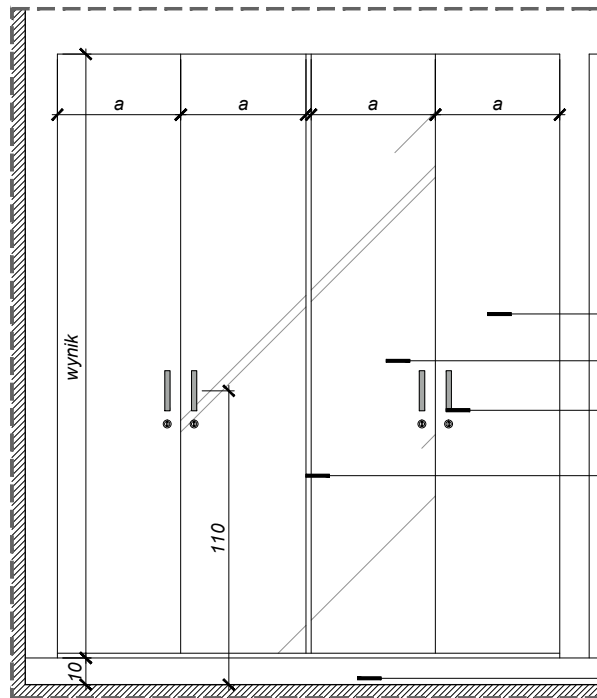

PLYTA MDF GR. 18mm, LAMINOWANA W KOLORZE BIAŁYM, GŁADKA

PÓŁKA MDF GR. 18mm, LAMINOWANA W KOLORZE BIAŁYM GŁADKIM

ŚCIANKA TYLNA, PLYTA PILŚNIOWA GR. 1cm, LAMINOWANA W KOLORZE BIAŁYM, GŁADKIM

RELING CHROMOWANY

FRONTY LAMINOWANE W KOLORZE BIAŁYM, GŁADKIM

FRONTY Z WKLEJONYM LUSTREM OPTIWHITE

UCHWYT W KOLORZE ALUMINIUM 20mm x 146mm x 28mm

ELEMENT KONSTRUKCYJNY, PIONOWY, PLYTA MDF 18mm, LAMINOWANA W KOLORZE BIAŁYM, GŁADKIM

PLYTA MDF GR. 18mm, LAMINOWANA W KOLORZE BIAŁYM, GŁADKA

ZABUDOWA G-K, POJEDYNCZA PLYTA G-K 12,5mm, NA DYSTANSACH

LISTWA COKOŁOWA MDF, LAKIEROWANA W KOLORZE BIAŁYM, W-10

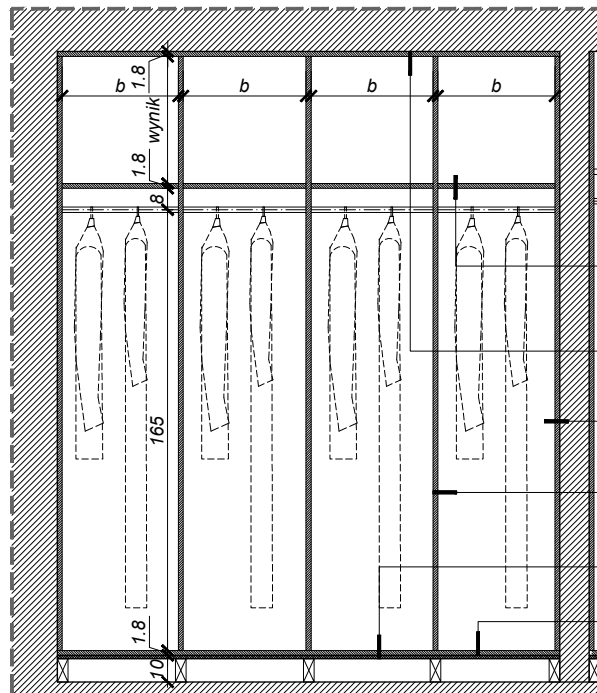
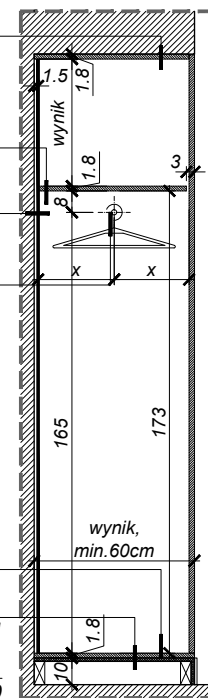

PÓŁKA MDF GR. 18mm, LAMINOWANA W KOLORZE BIAŁYM GŁADKIM

RELING CHROMOWANY

PLYTA MDF 18mm, LAMINOWANA W KOLORZE BIAŁYM, GŁADKA

ELEMENT KONSTRUKCYJNY, PIONOWY, PLYTA MDF 18mm, LAMINOWANA W KOLORZE BIAŁYM, GŁADKA

ELEMENT KONSTRUKCYJNY, PIONOWY, PLYTA MDF 18mm, LAMINOWANA W KOLORZE BIAŁYM, GŁADKA

ZABUDOWA G-K, POJEDYNCZA PLYTA G-K 12,5mm, NA DYSTANSACH

PLYTA MDF GR. 18mm, LAMINOWANA W KOLORZE BIAŁYM, GŁADKA

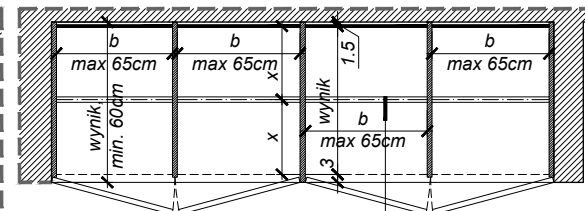

WYMIARY SPRAWDZIĆ W NATURZE
 WSZELKIE NIEŚCISŁOŚCI KONSULTOWAĆ
 Z ZESPOŁEM AUTORSKIM
 ROZPATRYWAĆ ŁĄCZNIE Z OPISEM
 TECHNICZNYM ORAZ Z PROJEKTAMI
 BRANŻOWYMI

JEDNOŚCIA PROJEKTOWA
archipiSO
 03-472 Warszawa ul. Brechta 3
 tel. +48 22 6545446 telefon +48 22 6545447
 NIP: 527 256 75 39 REGON: 141311539

INWESTOR
 TEATR WIELKI - OPERA NARODOWA
 Plac Teatralny 1
 00-950 Warszawa

BRANŻA: ARCHITEKTURA

FAZA: PROJEKT BUDOWLANY

PROJEKT
 PROJEKT MODERNIZACJI WNETRZ GARDEROB
 ARTYSTÓW TEATRU WIELKIEGO OPERY NARODOWEJ
 PL. TEATRALNY 1, WARSZAWA

RYSUUNEK
 DETAL SZAFY WNEKOWEJ "SW-01"
 GARDEROBY BALETU

PROJEKTOWAŁ	IMIE NAZWISKO	NR UPŁ.
główny projektant	arch. Jacek Szlis	BL/96/01
główny projektant	arch. Gabriela Owczarek	
projektował	arch. Karolina Banasiak	
projektował		
współpraca		
współpraca		
SPRAWDZIŁ		

Data:	Indeks:	Numery
02.01.2013	1:20	A DD.04

A	- BRANŻA ARCHITEKTONICZNA	IST.W	- INSTALACJE WENTYLACJI, KL.
IE	- INSTALACJE ELEKTRYCZNE	IC.O	- INSTALACJE CENTRALNEGO C.
INP	- INSTALACJE NISKOPRĄDOWE	IST.	- INSTALACJE SANITARNE
WN	- BRANŻA ARANŻACJI WNETRZ	K	- KONSTRUKCJA

ROZPOWIEZCZNIANIE NINIEJSZEGO OPRACOWANIA JAK TEŻ JEJEGO FRAGMENTÓW UMIESZCZA
 SYSTEMACH PRZECHOWYWANIA DANYCH, PRZEKAZYWANIE W JAKIEJKOLWIEK FORMIE, W TYM
 ELEKTRONICZNEJ, MECHANICZNEJ, FOTOKOPII, REPRODUKCJI, PRZEKROJU ORAZ GŁOSOWYM
 BEZ ZGODY AUTORA JEST ZABRONIONE I PODLEGA ODPOWIEDZIALNOŚCI KARNEJ NA MOCY US
 4 LUTEGO 1994 I O PRZYJĘTYM AUTORSKIM PRAWIE POWIŚCIENIACH ART. 176 I 177
 WSZYSTKIE INFORMACJE ZAWARTE W OPRACOWANIU STANOWIĄ WŁASNOŚĆ INTELEKTUALNĄ
 "archipiSO" sp. z o.o.

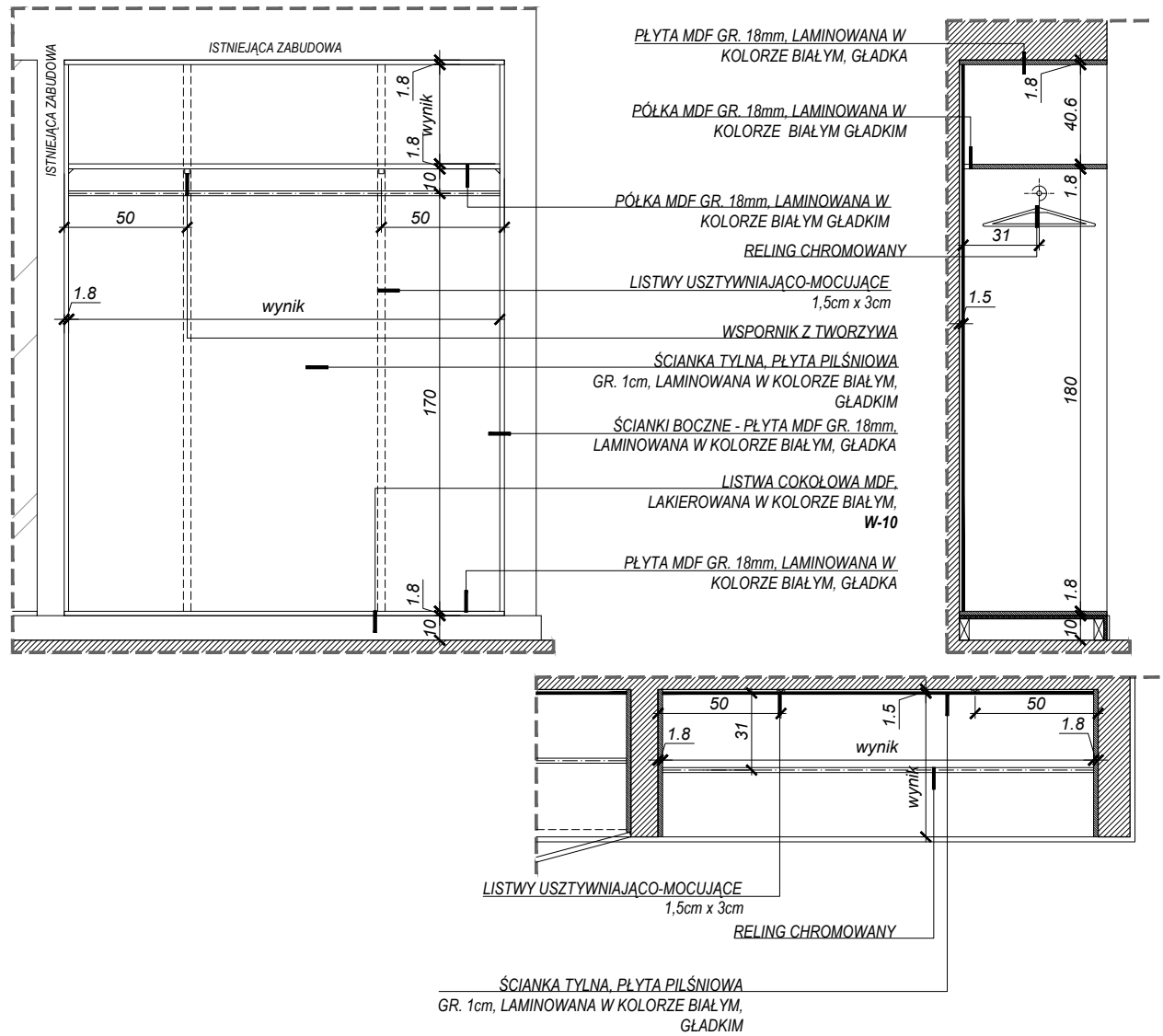

WYMIARY SPRAWDZIĆ W NATURZE WSZELKIE NIEŚCISŁOŚCI KONSULTOWAĆ Z ZESPOŁEM AUTORSKIM ROZPATRYWAĆ ŁĄCZNIE Z OPISEM TECHNICZNYM ORAZ Z PROJEKTAMI BRANŻOWYMI

JEDNOSTKA PROJEKTOWA
archipi SO
 03-472 Warszawa ul. Brechta 3
 tel. +48 22 6545446 telef. +48 22 6545447
 NIP 527 256 75 39 REGON 141311539

INWESTOR
TEATR WIELKI - OPERA NARODOWA
 Plac Teatralny 1
 00-950 Warszawa

BRANŻA: **ARCHITEKTURA**
 FAZA: **PROJEKT BUDOWLANY**

PROJEKT
 PROJEKT MODERNIZACJI WNETRZ GARDEROB
 ARTYSTÓW TEATRU WIELKIEGO - OPERY NARODOWEJ
 PL. TEATRALNY 1, WARSZAWA

RYSUNEK
 DETAL SZAFY WNEKOWEJ "SW-05"
 GARDEROBY BALETU

PROJEKTOWAŁ	IMIĘ NAZWISKO	NR UPŁ.
główny projektant	arch. Jacek Szlis	BL/96/01
główny projektant	arch. Gabriela Owczarek	
projektował	arch. Karolina Banasiak	
projektował		
współpraca		
współpraca		
SPRAWDZIŁ		

Data:	Indeks:	Numeryczny
02.01.2013	1:20	A DD.05

A	- BRANŻA ARCHYTEKTONICZNA	IST.W	- INSTALACJE WENTYLACJI, KLIMATYZACJA
IE	- INSTALACJE ELEKTRYCZNE	I.C.O	- INSTALACJE CENTRALNEGO OGRZEWANIA
LN	- INSTALACJE NISKOPRĄDOWE	IST.	- INSTALACJE SANITARNE
WN	- BRANŻA ARANŻACJI WNETRZ	K	- KONSTRUKCJA

ROZPOWIEŚCZANIANIE NINIEJSZEGO OPRACOWANIA JAK TEŻ JEJ FRAGMENTÓW UMIESZCZA SYSTEMY PRZECHOWYWANIA DANYCH, PRZEKAZYWANIE W JAKIEJKOLWIEK FORMIE, W TYM ELEKTRONICZNEJ, MECHANICZNEJ, FOTOKOPII, REPRODUKCJI, PRZEKURUJĄ ORAZ OGDYNIAJĄ BEZ ZGODY AUTORA JEST ZABRONIONE I PODLEGA ODPOWIEDZIALNOŚCI KARNEJ NA MOCY US 4 LUTEGO 1994 I O PRAWIE AUTORSKIM I PRAWIA POKREWNYCH ART. 17 I 17.11B WSZYSTKIE INFORMACJE ZAWARTE W OPRACOWANIU STANOWIĄ WŁASNOŚĆ INTELEKTUALNĄ "archipiSO" sp. z o.o.

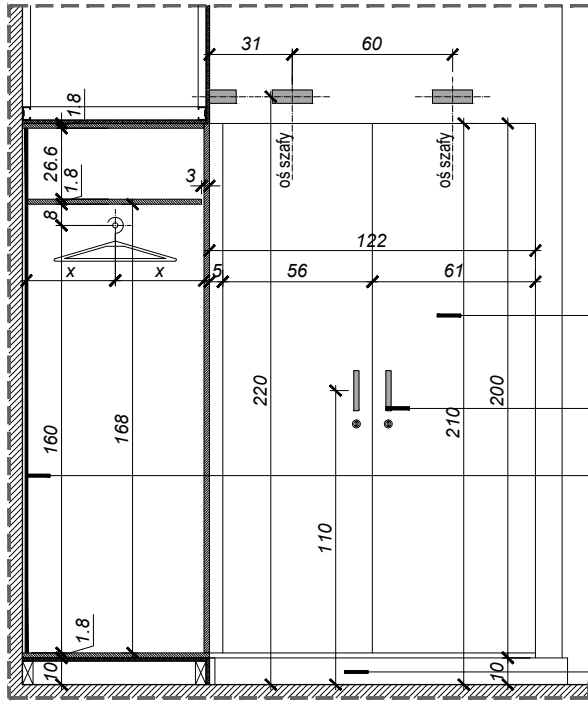

- OPRAWA KINKIETOWA, SZKŁO+ALUMINIUM OS-02
- ZABUDOWA G-K KORYGUJĄCA WYSOKOŚĆ WNEKI. POJEDYNCZA PLYTA G-K 12,5mm, NA STELAŻU SYSTEMOWYM 50mm.
- PÓŁKA MDF GR. 18mm, LAMINOWANA W KOLORZE BIAŁYM GŁADKIM
- RELING CHROMOWANY
- FRONTY LAMINOWANE W KOLORZE BIAŁYM, GŁADKIM
- FRONTY Z WKLEJONYM LUSTREM OPTIWHITE
- UCHWYT W KOLORZE ALUMINIUM 20mm x 146mm x 28mm
- ŚCIANKA TYLNA, PLYTA PILŚNIOWA GR. 1cm, LAMINOWANA W KOLORZE BIAŁYM, GŁADKIM
- PLYTA MDF GR. 18mm, LAMINOWANA W KOLORZE BIAŁYM, GŁADKA
- ZABUDOWA G-K, POJEDYNCZA PLYTA G-K 12,5mm, NA DYSTANSACH
- LISTWA COKŁOWA MDF, LAKIEROWANA W KOLORZE BIAŁYM

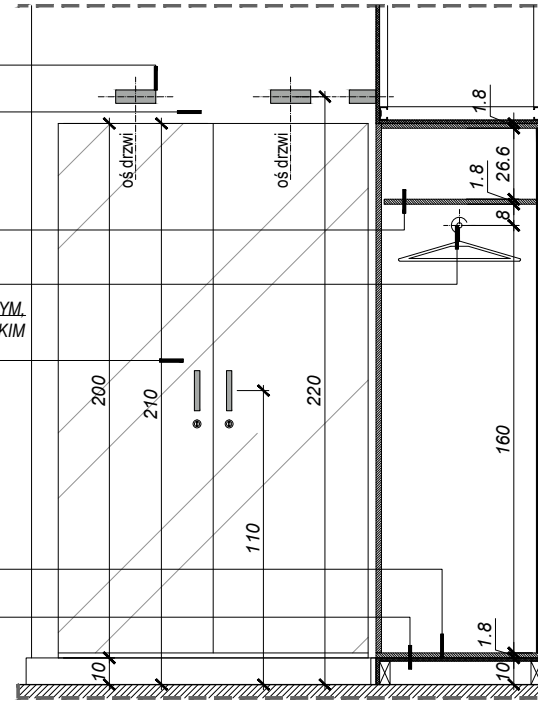

- ELEMENT KONSTRUKCYJNY, PIONOWY, PLYTA MDF 18mm, LAMINOWANA W KOLORZE BIAŁYM, GŁADKA
- ŚCIANA G-K POJEDYNCZO PLYTOWANA PLYTĄ GR. 12,5mm, NA STELAŻU SYSTEMOWYM 75mm
- PÓŁKA MDF GR. 18mm, LAMINOWANA W KOLORZE BRZOZY LUB BIAŁYM GŁADKIM
- RELING CHROMOWANY
- ELEMENT KONSTRUKCYJNY, PIONOWY, PLYTA MDF 18mm, LAMINOWANA W KOLORZE BIAŁYM, GŁADKA
- ŚCIANKA TYLNA, PLYTA PILŚNIOWA GR. 1cm, LAMINOWANA W KOLORZE BIAŁYM, GŁADKIM
- PLYTA MDF GR. 18mm, LAMINOWANA W KOLORZE BRZOZY, GŁADKA
- ZABUDOWA G-K, POJEDYNCZA PLYTA G-K 12,5mm, NA DYSTANSACH

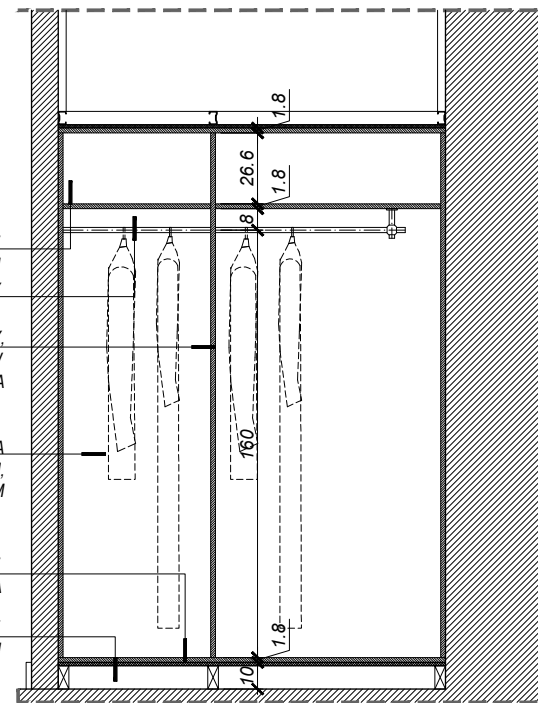
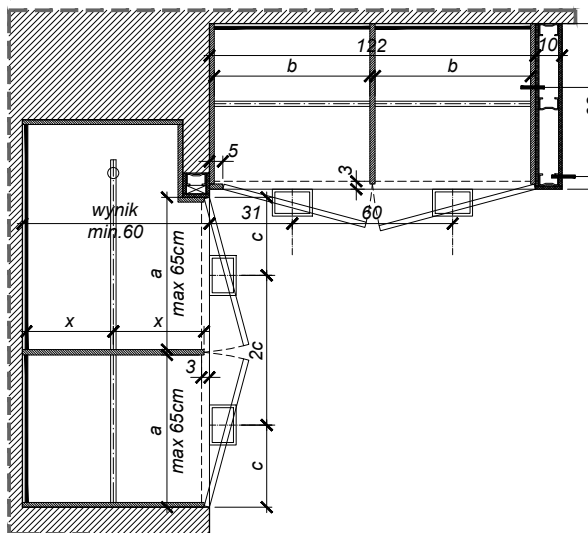

WMIARY SPRAWDZIĆ W NATURZE
WSZELKIE NIEŚCISŁOŚCI KONSULTOWAĆ
Z ZESPOŁEM AUTORSKIM
ROZPATRYWAĆ ŁĄCZNIE Z OPISEM
TECHNICZNYM ORAZ Z PROJEKTAMI
BRANŻOWYMI

INWESTOR
TEATR WIELKI - OPERA NARODOWA
Plac Teatralny 1
00-950 Warszawa

BRANŻA: ARCHITEKTURA
FAZA: PROJEKT BUDOWLANY

PROJEKT
PROJEKT MODERNIZACJI WNETRZ GARDEROB
ARTYSTÓW TEATRU WIELKIEGO - OPERY NARODOWEJ
PL. TEATRALNY 1, WARSZAWA

RYSUNEK
DETAL SZAF WNEKOWYCH "SW-01"
GARDEROBA BALETU "S 202"

PROJEKTOWAŁ	IMIE NAZWISKO	NR UPŁ.
główny projektant	arch. Jacek Szlis	BL/96/01
główny projektant	arch. Gabriela Owczarek	
projektował	arch. Karolina Banasiak	
projektował		
współpraca		
współpraca		
SPRAWDZIŁ		

Data:	Indeks:	Numery:
02.01.2013	1:20	A

A	- BRANŻA ARCHITEKTONICZNA	IST.W	- INSTALACJE WENTYLACJI, KLIMATYZACJI
IE	- INSTALACJE ELEKTRYCZNE	IC.O	- INSTALACJE CENTRALNEGO Ciepła
INP	- INSTALACJE NISKOPRĄDOWE	IST.	- INSTALACJE SANITARNE
WN	- BRANŻA ARANŻACJI WNETRZ	K	- KONSTRUKCJA

ROZPOWIEŚCENIEM NINIEJSZEGO OPRACOWANIA JAK TEŻ JEJ FRAGMENTÓW UMIESZCZANIE SYSTEMACH PRZECHOWYWANIA DANYCH, PRZEKAZYWANIE W JAKIEJKOLWIEK FORMIE, W TYM ELEKTRONICZNEJ, MECHANICZNEJ, FOTOKOPII, REPRODUKCJI, PRZEKURU ORAZ GOSPODNIEM BEZ ZGODY AUTORA JEST ZABRONIONE I PODLEGA ODPOWIEDZIALNOŚCI KARNEJ NA MOCY US 4 LITERSO 104 I O PRZYJĘTYM PRZYJACI POWIĘKSZYCZĄCĄ ART. 178.11.118 WSZYSTKIE INFORMACJE ZAWARTE W OPRACOWANIU STANOWIĄ WŁASNOŚĆ INTELEKTUALNĄ "archiSO sp. z o.o."

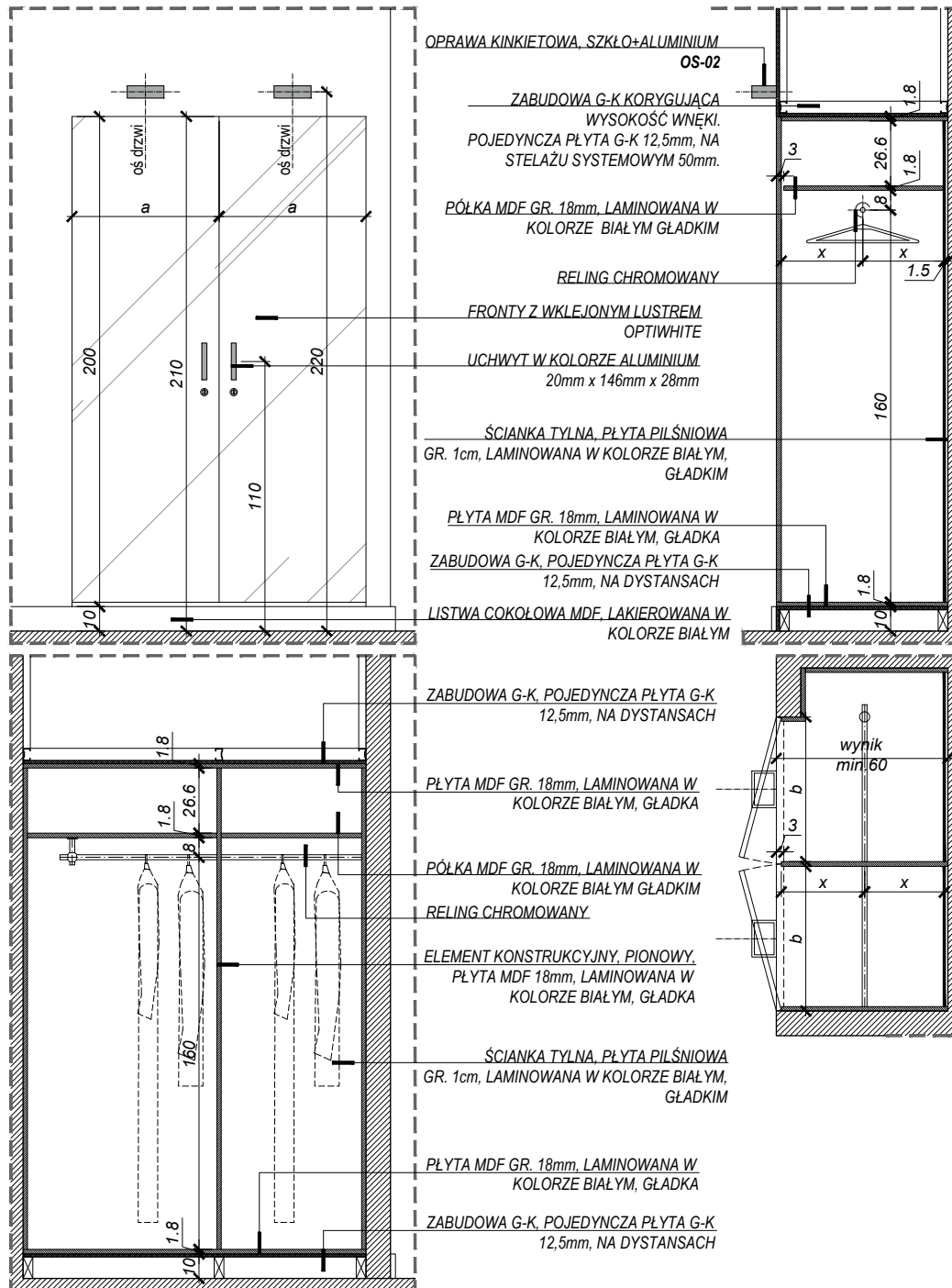

**WYMIARY SPRAWDZIĆ W NATURZE
WSZELKIE NIEŚCISŁOŚCI KONSULTOWAĆ
Z ZESPOŁEM AUTORSKIM
ROZPATRYWAĆ ŁĄCZNIE Z OPISEM
TECHNICZNYM ORAZ Z PROJEKTAMI
BRANŻOWYMI**

JEDNOSTKA PROJEKTOWA
archipi SO
03-472 Warszawa ul. Brzecha 3
tel. +48 22 6545446 tel/fax +48 22 6545447
NIP 527 256 75 39 REGON 141311539

INWESTOR
TEATR WIELKI - OPERA NARODOWA
Plac Teatralny 1
00-950 Warszawa

BRANŻA: ARCHITEKTURA
FAZA: PROJEKT BUDOWLANY

PROJEKT
PROJEKT MODERNIZACJI WNETRZ GARDEROB
ARTYSTÓW TEATRU WIELKIEGO - OPERY NARODOWEJ
PL. TEATRALNY 1, WARSZAWA

RYSUUNEK
DETAL SZYF WNEKOWYCH "SW-01"
GARDEROBA BALETU "S 203"

PROJEKTOWAŁ	IMIE NAZWISKO	NR UPŁ.
główny projektant	arch. Jacek Szlis	BL/96/01
główny projektant	arch. Gabriela Owczarek	
projektował	arch. Karolina Banasiak	
projektował		
współpraca		
współpraca		
SPRAWDZIŁ		

Data:	Indeks:	Numery:
02.01.2013	1:20	A DD.07

A - BRANŻA ARCHITEKTONICZNA I ST.W - INSTALACJE WENTYLACJI, KL
I.E. - INSTALACJE ELEKTRYCZNE I.C.O. - INSTALACJE CENTRALNEGO C
I.NP - INSTALACJE NISKOPRĄDOWE I.ST. - INSTALACJE SANITARNE
WW - BRANŻA ARANŻACJI WNETRZ K. - KONSERWACJA

ROZPOWIEŚCENIEM NINIEJSZEGO OPRACOWANIA JAK TEŻ JEJ FRAGMENTÓW UMIESZCZA SYSTEMY PRZEKAZYWANIA DANYCH, PRZEKAZYWANE W JAKIEJKOLWIEK FORMIE, W TYM ELEKTRONICZNEJ, MECHANICZNEJ, FOTOKOPII, REPRODUKCJI, PRZEKURUJĄC OGDRONYM BEZ ZGODY AUTORA JEST ZABRONIONE I PODLEGA ODPOWIEDZIALNOŚCI KARNEJ NA MOCY US 4 LUTEGO 1964 I O PRAWIE AUTORSTWA I PRAWIA POKREWNYCH ART. 176 I 178 WSKAZYWANE INFORMACJE ZAWARTE W OPRACOWANIU STANOWIĄ WŁASNOŚĆ INTELEKTUALNĄ "archiSO" sp. z o.o.

**DETAL SZYBY WNEKOWEJ
POJEDYNCZEJ, JEDNOSKRZYDŁOWEJ (SW-03)
GARDEROBA: S 203**

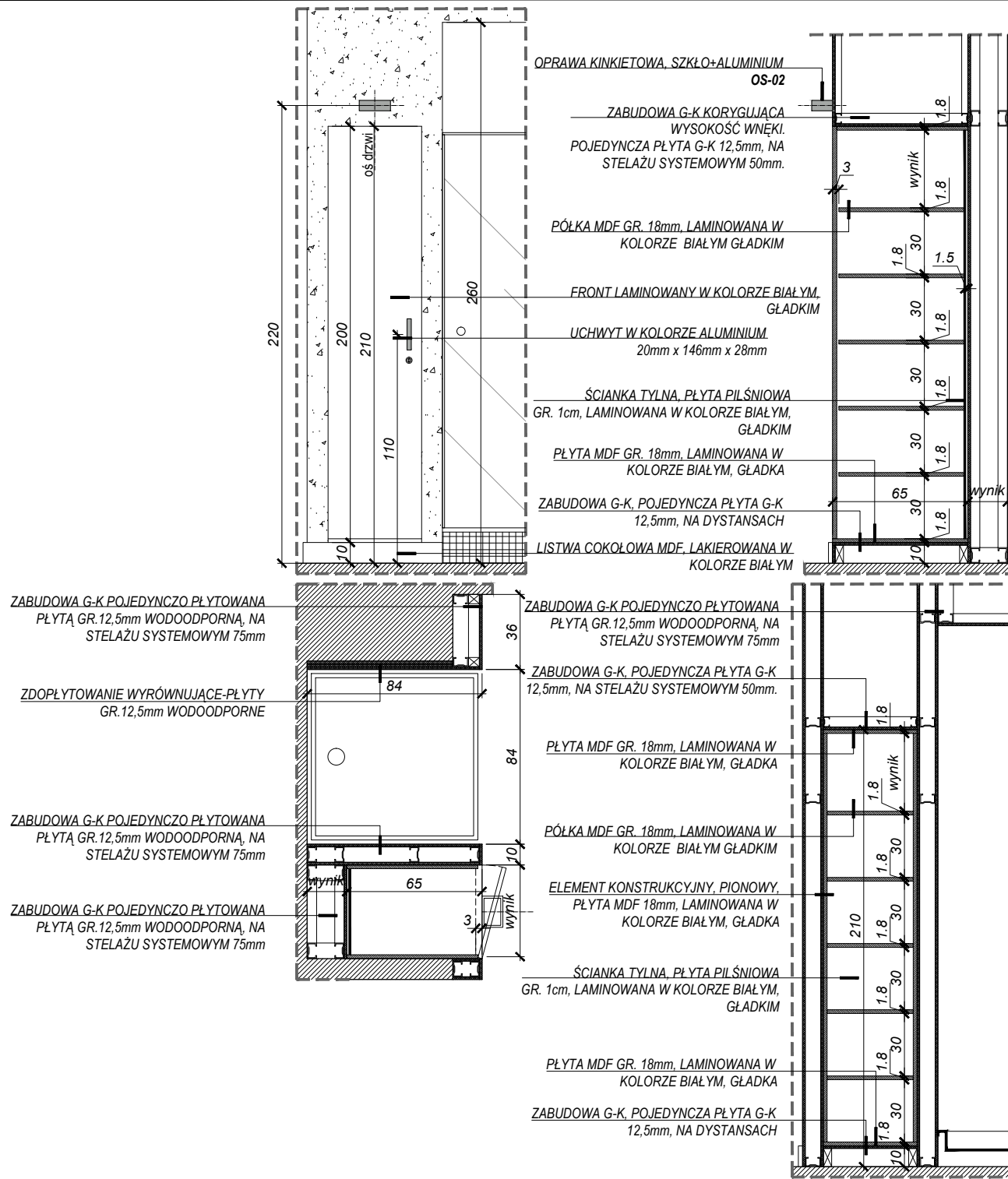

**WMIARY SPRAWDZIĆ W NATURZE
WSZELKIE NIEŚCISŁOŚCI KONSULTOWAĆ
Z ZESPÓŁEM AUTORSKIM
ROZPATRYWAĆ ŁĄCZNIE Z OPISEM
TECHNICZNYM ORAZ Z PROJEKTAMI
BRANŻOWYMI**

BIURO PROJEKTOWA **archipi SO**

03-472 Warszawa ul. Brochta 3
tel: +48 22 6546446 telefon: +48 22 6546447
NIP: 527 256 75 39 REGON: 141311539

INWESTOR: **TEATR WIELKI - OPERA NARODOWA**
Plac Teatralny 1
00-950 Warszawa

BRANŻA: **ARCHITEKTURA**

FAZA: **PROJEKT BUDOWLANY**

PROJEKT: **PROJEKT MODERNIZACJI WNETRZ GARDEROB
ARTYSTÓW TEATRU WIELKIEGO - OPERY NARODOWEJ
PL. TEATRALNY 1, WARSZAWA**

RYSUNEK: **DETAL SZAF WNEKOWYCH "SW-03"
GARDEROBA BALETU "S 203"**

PROJEKTOWAŁ	IMIĘ NAZWISKO	NR UPŁ.
główny projektant	arch. Jacek Szlis	BŁ/96/01
główny projektant	arch. Gabriela Owczarek	
projektował	arch. Karolina Banasiak	
projektował		
współpraca		
współpraca		
SPRAWDZIŁ		

Data:	Indeks:	Numeral
02.01.2013	1:20	A

A	- BRANŻA ARCHITEKTONICZNA	IST.W	- INSTALACJE WENTYLACJI, K.U.
IE	- INSTALACJE ELEKTRYCZNE	I.C.O	- INSTALACJE CENTRALNEGO C
INP	- INSTALACJE NISKOPRĄDOWE	IST.	- INSTALACJE SANITARNE
WN	- BRANŻA ARANŻACJI WNETRZ	K.	- KONSTRUKCJA

ROZPOWIEŚCZANIE NINIEJSZEGO OPRAWOWANIA JAK TEŻ JEJ FRAGMENTÓW UMIESZCZA SYSTEMACH PRZECHOWYWANIA DANYCH. PRZEKAZYWANIE W JAKIEJKOLWIEK FORMIE, W TYM ELEKTRONICZNEJ, MECHANICZNEJ, FOTOKOPII, REPRODUKCJI, PRZEKURKI ORAZ GOSPODARSTWEM BEZ ZGODY AUTORA JEST ZABRODZONE I PODLEGA ODPOWIEDZIALNOŚCI KARNEJ NA MOCY US 4 LUTEGO 1961 I O PRAWIE AUTORSTWA I PRAWACH POWIĘZIANYCH ART. 18 I 17 118 W SZYBRYCH INFORMACJACH ZAWARTYCH W OPRAWOWANIU STANOWI WŁASNOŚCIĄ INTELEKTUALNĄ "archipi SO" z o.o.

DETAL SZAF WNEKOWEJ
TRÓJDZIELNEJ, JEDNOSKRZYDŁOWEJ (SW-01)
GARDEROBY: A 264, A 265, A 267, A 268, A 270

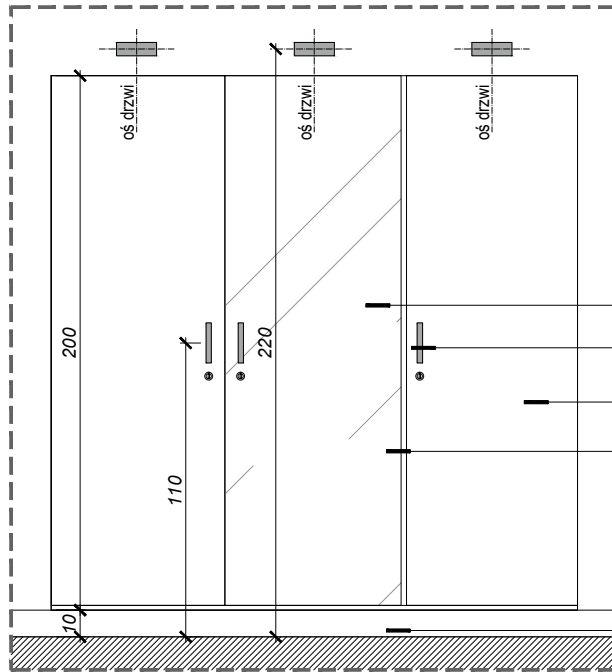

OPRAWA KINKIETOWA, SZKŁO+ALUMINIUM

OS-02

ZABUDOWA G-K KORYGUJĄCA

WYSOKOŚĆ WNEKI

POJEDYNCZA PŁYTA G-K 12,5mm, NA
STELAŻU SYSTEMOWYM 50mm.

PÓŁKA MDF GR. 18mm, LAMINOWANA W

KOLORZE BIAŁYM GŁADKIM

RELING CHROMOWANY

ŚCIANKA TYLNA, PŁYTA PILŚNIOWA

GR. 1cm, LAMINOWANA W KOLORZE BIAŁYM,
GŁADKIM

FRONT Z WKLEJONYM LUSTREM

OPTIWHITE

UCHWYT W KOLORZE ALUMINIUM

20mm x 146mm x 28mm

FRONTY LAMINOWANE W KOLORZE BIAŁYM,

GŁADKIM

ELEMENT KONSTRUKCYJNY, PIONOWY,

PŁYTA MDF 18mm, LAMINOWANA W

KOLORZE BIAŁYM, GŁADKIM

PŁYTA MDF GR. 18mm, LAMINOWANA W

KOLORZE BIAŁYM, GŁADKA

ZABUDOWA G-K, POJEDYNCZA PŁYTA G-K

12,5mm, NA DYSTANSACH

LISTWA COKŁOWA MDF, LAKIEROWANA W

KOLORZE BIAŁYM

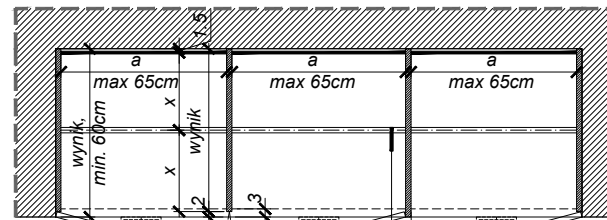
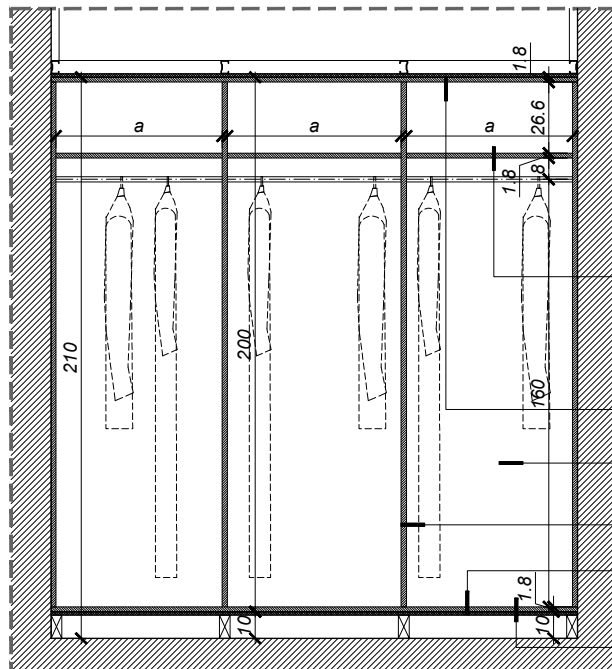
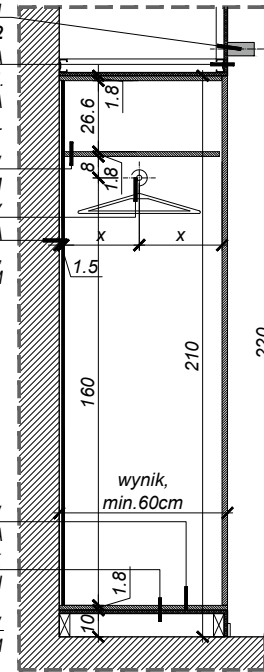

PÓŁKA MDF GR. 18mm, LAMINOWANA W

KOLORZE BIAŁYM GŁADKIM

RELING CHROMOWANY

OPRAWA KINKIETOWA, SZKŁO+ALUMINIUM

OS-02

PŁYTA MDF GR. 18mm, LAMINOWANA W

KOLORZE BIAŁYM, GŁADKA

ŚCIANKA TYLNA, PŁYTA PILŚNIOWA

GR. 1cm, LAMINOWANA W KOLORZE BIAŁYM, GŁADKIM

ELEMENT KONSTRUKCYJNY, PIONOWY, PŁYTA MDF 18mm,

LAMINOWANA W KOLORZE BIAŁYM, GŁADKA

ZABUDOWA G-K, POJEDYNCZA PŁYTA G-K

12,5mm, NA DYSTANSACH

PŁYTA MDF GR. 18mm, LAMINOWANA W

KOLORZE BIAŁYM, GŁADKA

PŁYTA MDF GR. 18mm, LAMINOWANA W

KOLORZE BIAŁYM, GŁADKA

WYMIARY SPRAWDZIĆ W NATURZE
WSZELKIE NIEŚCISŁOŚCI KONSULTOWAĆ
Z ZESPOŁEM AUTORSKIM
ROZPATRYWAĆ ŁĄCZNIE Z OPISEM
TECHNICZNYM ORAZ Z PROJEKTAMI
BRANŻOWYMI!

JEDNOŚCIA
PROJEKTOWA

archipi SO

03-472 Warszawa ul. Brochta 3
tel: +48 22 6545446 info: +48 22 6545447
NIP: 527 256 75 39 REGON: 141311539

INWESTOR

TEATR WIELKI - OPERA NARODOWA
Plac Teatralny 1
00-950 Warszawa

BRANŻA: ARCHITEKTURA
FAZA: PROJEKT BUDOWLANY

PROJEKT

PROJEKT MODERNIZACJI WNETRZ GARDEROB
ARTYSTÓW TEATRU WIELKIEGO - OPERY NARODOWEJ
PL. TEATRALNY 1, WARSZAWA

TYTUŁ

DETAL SZAF WNEKOWYCH "SW-01"
GARDEROBY BALETU

PROJEKTOWAŁ	IMIE NAZWISKO	NR UPŁ.
główny projektant	arch. Jacek Szlis	BL/96/01
główny projektant	arch. Gabriela Owczarek	
projektował	arch. Karolina Banasiak	
projektował		
współpraca		
współpraca		
SPRAWDZIŁ		

Data:	Indeks:	Numer:
02.01.2013	1:20	A

A	- BRANŻA ARCHITEKTONICZNA	IST.W	- INSTALACJE WENTYLACJI, KL.
IE	- INSTALACJE ELEKTRYCZNE	IC.O	- INSTALACJE CENTRALNEGO C
INP	- INSTALACJE NISKOPRĄDOWE	IST.	- INSTALACJE SANITARNE
WN	- BRANŻA ARANŻACJI WNETRZ	K	- KONSTRUKCJA

ROZPOWIEZCZANIE NINIEJSZEGO OPRAWOWANIA JAK TEŻ JEJ FRAGMENTÓW UMIESZCZA
SYSTEMACH PRZECHOWYWANIA DANYCH, PRZEKAZYWANIE W JAKIEJKOLWIEJ FORMIE, W TYM
ELEKTRONICZNEJ, MECHANICZNEJ, FOTOKOPII, REPRODUKCJI, PRZEKURU I ORAZ GOSPODZYM
BEZ ZGODY AUTORA JEST ZABRONIONE I PODLEGA ODPOWIEDZIALNOŚCI KARNEJ NA MOCY US
4 LITEROJ 104 I O PRALNE AUTORSKIM PRAMIAŁA POWIĘSZONYCH ART. 176 I 177
WSZYSTKIE INFORMACJE ZAWARTE W OPRAWOWANIU STANOWIĄ WŁASNOŚĆ INTELEKTUALNĄ
"archipi SO" z o.o.

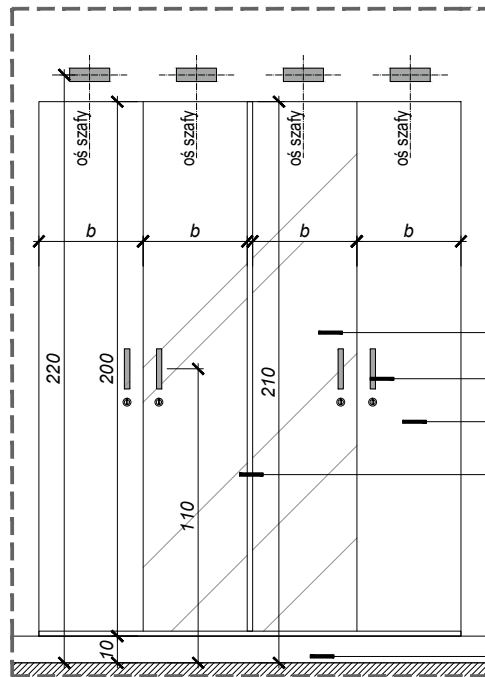

OPRAWA KINKIETOWA, SZKŁO+ALUMINIUM OS-02
ZABUDOWA G-K KORYGUJĄCA WYSOKOŚĆ WNEKI.
POJEDYNCZA PŁYTA G-K 12,5mm, NA STELAŻU SYSTEMOWYM 50mm.
PÓŁKA MDF GR. 18mm, LAMINOWANA W KOLORZE BIAŁYM GŁADKIM
RELING CHROMOWANY
ŚCIANKA TYLNA, PŁYTA PILŚNIOWA GR. 1cm, LAMINOWANA W KOLORZE BIAŁYM, GŁADKIM
FRONTY Z WKLEJONYM LUSTREM OPTIWHITE
UCHWYT W KOLORZE ALUMINIUM. 20mm x 146mm x 28mm
FRONTY LAMINOWANE W KOLORZE BIAŁYM, GŁADKIM
ELEMENT KONSTRUKCYJNY, PIONOWY, PŁYTA MDF 18mm, LAMINOWANA W KOLORZE BIAŁYM, GŁADKIM
PŁYTA MDF GR. 18mm, LAMINOWANA W KOLORZE BIAŁYM, GŁADKA
ZABUDOWA G-K, POJEDYNCZA PŁYTA G-K 12,5mm, NA DYSTANSACH
LISTWA COKŁOWA MDF, LAKIEROWANA W KOLORZE BIAŁYM

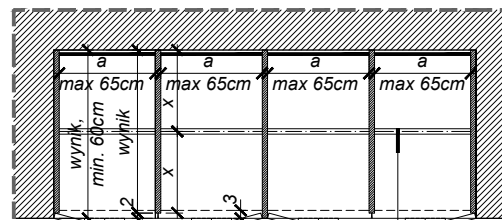
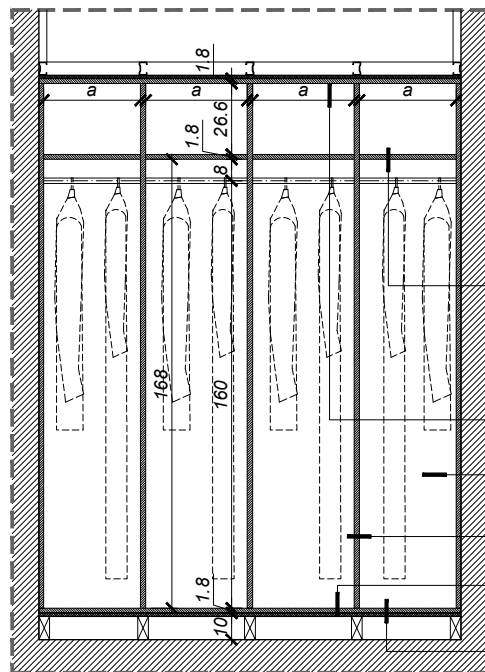
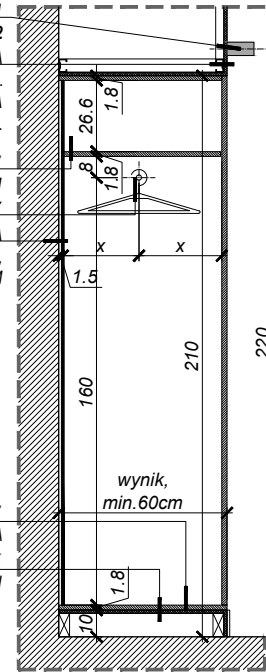

PÓŁKA MDF GR. 18mm, LAMINOWANA W KOLORZE BIAŁYM GŁADKIM
RELING CHROMOWANY
OPRAWA KINKIETOWA, SZKŁO+ALUMINIUM OS-02
PŁYTA MDF GR. 18mm, LAMINOWANA W KOLORZE BIAŁYM, GŁADKA
ŚCIANKA TYLNA, PŁYTA PILŚNIOWA GR. 1cm, LAMINOWANA W KOLORZE BIAŁYM, GŁADKIM
ELEMENT KONSTRUKCYJNY, PIONOWY, PŁYTA MDF 18mm, LAMINOWANA W KOLORZE BIAŁYM, GŁADKA
ZABUDOWA G-K, POJEDYNCZA PŁYTA G-K 12,5mm, NA DYSTANSACH
PŁYTA MDF GR. 18mm, LAMINOWANA W KOLORZE BIAŁYM, GŁADKA

WYMIARY SPRAWDZIĆ W NATURZE
WSZELKIE NIEŚCISŁOŚCI KONSULTOWAĆ
Z ZESPÓŁEM AUTORSKIM
ROZPATRYWAĆ ŁĄCZNIE Z OPISEM
TECHNICZNYM ORAZ Z PROJEKTAMI
BRANŻOWYMI

INWESTOR
archipol SO
03-472 Warszawa ul. Brzecha 3
tel: +48 22 6545446 info: +48 22 6545447
NIP 527 256 75 39 REGON 141311539

INWESTOR
TEATR WIELKI - OPERA NARODOWA
Plac Teatralny 1
00-950 Warszawa

BRANŻA: ARCHITEKTURA
FAZA: PROJEKT BUDOWLANY

PROJEKT
PROJEKT MODERNIZACJI WNETRZ GARDEROB
ARTYSTÓW TEATRU WIELKIEGO - OPERY NARODOWEJ
PL. TEATRALNY 1, WARSZAWA

RYSUJEK
DETAL SZAF WNEKOWYCH "SW-01"
GARDEROBY BALETU

PROJEKTOWAŁ	IMIE NAZWISKO	NR UPŁ.
główny projektant	arch. Jacek Szlis	BL/96/01
główny projektant	arch. Gabriela Owczarek	
projektował	arch. Karolina Banasiak	
projektował		
współpraca		
współpraca		
SPRAWDZIŁ		

Data:	Indeks:	Numery
02.01.2013	1:20	A DD.10

A - BRANŻA ARCHITEKTONICZNA I.S.T.W. - INSTALACJE WENTYLACJI, KL.
I.E. - INSTALACJE ELEKTRYCZNE I.C.O. - INSTALACJE CENTRALNEGO C.
L.NP. - INSTALACJE NISKOPRĄDOWE I.S.T. - INSTALACJE SANITARNE
WN - BRANŻA ARANŻACJI WNETRZ K. - KONSTRUKCJA

ROZPOWIEZCZNIANIE NINIEJSZEGO OPRAWOWANIA JAK TEŻ JEJ FRAGMENTÓW UMIESZCZA SYSTEMACH PRZECHOWYWANIA DANYCH, PRZEKAZYWANIE W JAKIEJKOLWIEK FORMIE, W TYM ELEKTRYCZNEJ, MECHANICZNEJ, FOTOKOPII, REPRODUKCJI, PRZEKROJU ORAZ GŁOSNYM BEZ ZGODY AUTORA JEST ZABRONIONE I PODLEGA ODPOWIEDZIALNOŚCI KARNEJ NA MOCY US 4 LITERSO 114 I O PRZYJĘTIE AUTORSKI PRAMIA POWIĘSZYCH ART. 176 I 177 178 WSZYSTKIE INFORMACJE ZAWARTE W OPRACOWANIU STANOWIĄ WŁASNOŚĆ INTELAKTUALNĄ "archipol sp. z o.o."

DETAL TOALETKI (T-02)

GARDEROBY BALETU, OPRÓCZ JEDNEJ TOALETKI Z GARDEROBY A 266

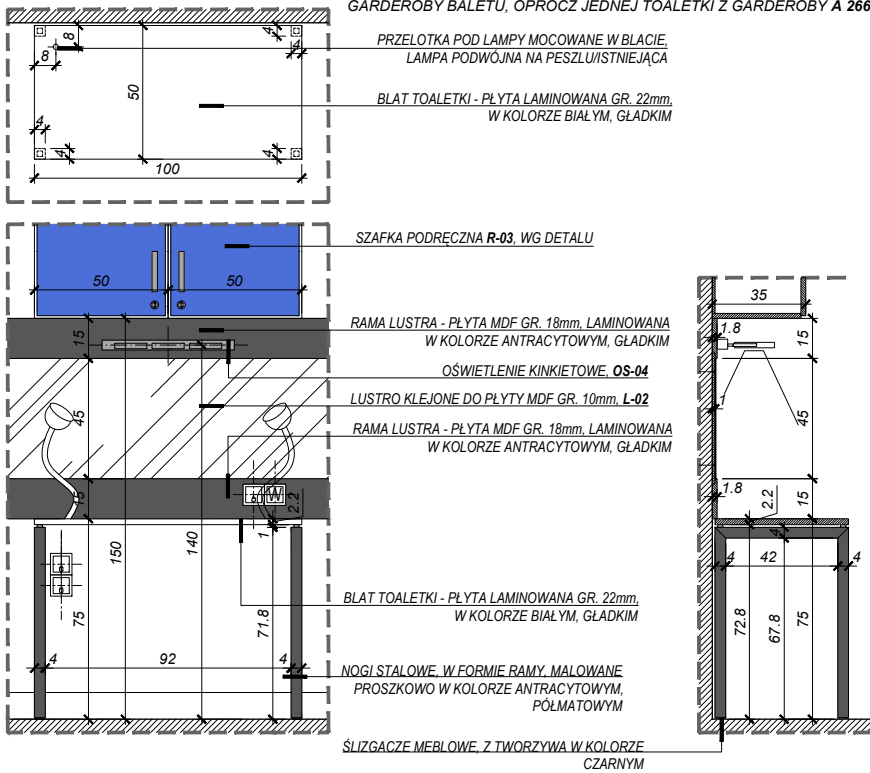

DETAL TOALETKI (T-03)

GARDEROBA BALETU A 266

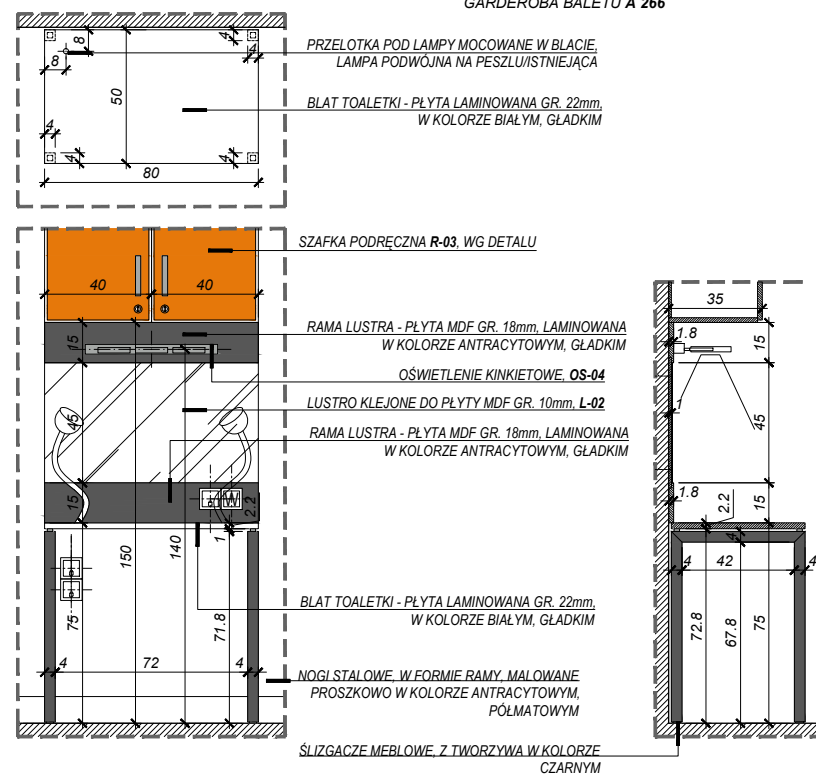

DETAL SZAFKI WISZĄCEJ PODRĘCZNEJ (R-03)

GARDEROBY BALETU, OPRÓCZ SZAFKI NAD TOALETKĄ T-03 Z GARDEROBY A 266

KOLOR NIEBIESKI DLA GARDERÓB:
A 114, A 115, A 117, A 119, A 121, A 124, A 125, A 127, A 128, A 129

KOLOR POMARAŃCZOWY DLA GARDERÓB:
S 202, S 203, A 264, A 265, A 266, A 267, A 268, A 270, A 271

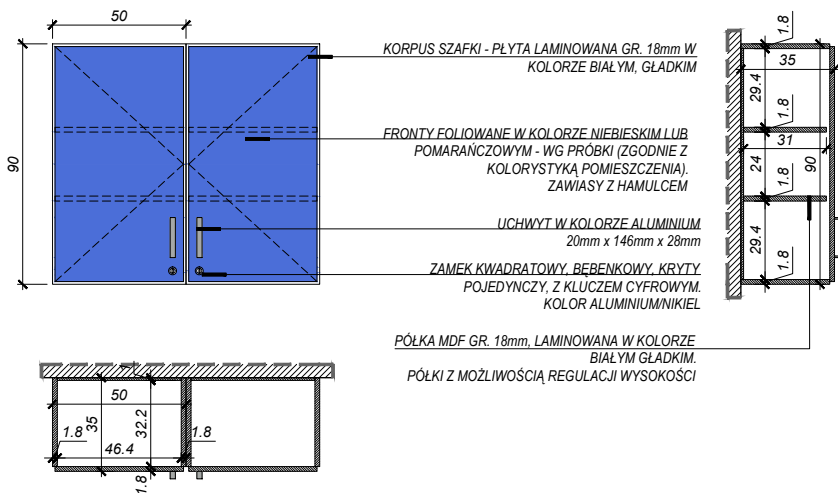

DETAL SZAFKI WISZĄCEJ, PODRĘCZNEJ (R-03)

DLA TOALETKI T-03, GARDEROBA BALETU A 266

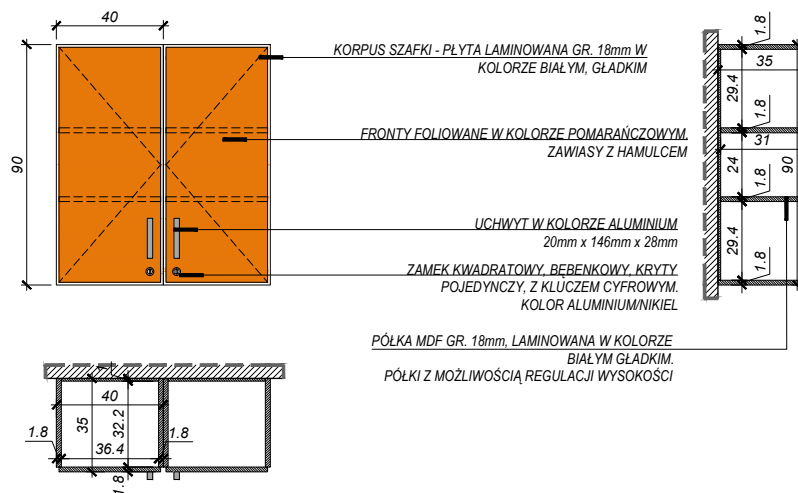

**WYMIARY SPRAWDZIĆ W NATURZE
WSZELKIE NIEŚCIŚLIŚCIE KONSULTOWAĆ
Z ZESPOŁEM AUTORSKIM
ROZPATRYWAĆ ŁĄCZNIE Z OPISEM
TECHNICZNYM ORAZ Z PROJEKTAMI
BRANŻOWYMI**

archipi **SO**
03-472 Warszawa ul. Brochno 3
tel. +48 22 6545446 fax +48 22 6545447
NIP 527 256 75 39 REGON 143111539

INWESTOR
TEATR WIELKI - OPERA NARODOWA
Plac Teatralny 1
00-950 Warszawa

BRANŻA: ARCHITEKTURA
FAZA: PROJEKT BUDOWLANY

PROJEKT
PROJEKT MODERNIZACJI WNETRZ GARDERÓB
ARTYSTÓW TEATRU WIELKIEGO - OPERY NARODOWEJ
PL. TEATRALNY 1, WARSZAWA

RYSUNEK
DETAL TOALETKI "T-02", "T-03", LUSTRA "L-02"
DETAL SZAFKI PODRĘCZNEJ "R-03" - GARDEROBY

PROJEKTOWAŁ	IMIE NAZWISKO	NR UPŁ.
główny projektant	arch. Jacek Szlis	BL/96/01
główny projektant	arch. Gabriela Owczarek	
projektował	arch. Karolina Banasiak	
projektował		
współpraca		
współpraca		
SPRAWDZIŁ		

Data:	Indeks:	Numery
02.01.2013	1:20	A DD.11

A - BRANŻA ARCHITEKTONICZNA I.S.T.W - INSTALACJE WENTYLACJI, KL.
I.E. - INSTALACJE ELEKTRYCZNE I.C.O - INSTALACJE CENTRALNEGO C.
I.NP - INSTALACJE NISKOPRĄDOWE I.S.T. - INSTALACJE SANITARNE
WN - BRANŻA ARANŻACJI WNETRZ K - KONSERWACJA

ROZPOWIEZCZANIE NINIEJSZEGO OPRACOWANIA JAK TEŻ JEJ FRAGMENTÓW UMIESZCZA SYSTEMACH PRZECHOWYWANIA DANYCH, PRZEKAZYWANIE W JAKIEJKOLWIEK FORMIE, W TYM ELEKTRONICZNEJ, MECHANICZNEJ, FOTOKOPII, REPRODUKCJI, PRZEKURU ORAZ SPOSOBYMI BEZ ZGODY AUTORA JEST ZABRONIONE I PODLEGA ODPOWIEDZIALNOŚCI KARNEJ NA MOCY US 4 LUTEGO 1994 I O PRAWIE AUTORSKIM I PRAWACH POWIĄZANYCH ART. 17-117-118 WSKAZYWANE INFORMACJE ZAWARTE W OPRACOWANIU STANOWIĄ WŁASNOŚĆ INTELEKTUALNĄ "archipiSO" sp. z o.o.

LEGENDA

-  GRES F-03, 30cm x 60cm
W KOLORZE SZARYM
-  MOZAIKA GRESOWA F-07, 30cm x 30cm
W KOLORZE CZARNYM
-  DEKOR SZKLANY F-08, 1.5cm x 60cm
W KOLORZE CZERWONYM

UWAGA!!!

1. OBUDOWY BRODZIKÓW DOSTOSOWA ISTNIEJĄCYCH ODPIĘWÓW KANALIZACYJN
2. WSZYSTKIE ZABUDOWY WYKONYWAĆ WODOODPORNYCH PŁYT G-K.
3. ZASTOSOWAĆ FUGI W KOLORZE SZAJASNYM I ZAIMPREGNOWAĆ ŚRODKAMI PRZECIWGRZYBICZNYMI I ZABEZPIECZAJA PRZED ZABRUDZENIEM.

**WYMIARY SPRAWDZIĆ W NATURZE
WSZELKIE NIEŚCISŁOŚCI KONSULTOWAĆ
Z ZESPOŁEM AUTORSKIM
ROZPATRYWAĆ ŁĄCZNIE Z OPISEM
TECHNICZNYM ORAZ Z PROJEKTAMI
BRANŻOWYMI**

BIURO
PROJEKTOWA

archi|pi|SO

03-472 Warszawa ul. Brzecha 3
tel. +48 22 6545446 info@archipi.pl
NIP 527 256 75 39 REGON 141311539

INWESTOR

TEATR WIELKI - OPERA NARODOWA
Plac Teatralny 1
00-950 Warszawa

BRANŻA: ARCHITEKTURA

FAZA: PROJEKT BUDOWLANY

PROJEKT

PROJEKT MODERNIZACJI WNETRZ GARDEROB
ARTYSTÓW TEATRU WIELKIEGO - OPERY NARODOWEJ
PL. TEATRALNY 1, WARSZAWA

RYSUUNEK

NATRYSK – WIDOKI ŚCIAN
GARDEROBY BALETU POZIOM +7.42

PROJEKTOWAŁ	IMIE NAZWISKO	NR UPŁ.
główny projektant	arch. Jacek Szlis	BL/96/01
główny projektant	arch. Gabriela Owczarek	
projektował	arch. Karolina Banasiak	
projektował		
współpraca		
współpraca		
SPRAWDZIŁ		

Data:	Indeks:	Numery
02.01.2013	1:25	A DD.12

A	- BRANŻA ARCHITEKTONICZNA	I.S.T.W	- INSTALACJE WENTYLACJI, KL
I.E.	- INSTALACJE ELEKTRYCZNE	I.C.O	- INSTALACJE CENTRALNEGO C
I.NP	- INSTALACJE NISKOPRĄDOWE	I.S.T.	- INSTALACJE SANITARNE
WN	- BRANŻA ARANŻACJI WNETRZ	K	- KONSERWACJA

ROZPOWIEŚCZANIANIE NINIEJSZEGO OPRAWIANIA JAK TEŻ JEJ FRAGMENTÓW UMIESZCZA SYSTEMACH PRZECHOWYWANA DANYCH. PRZEKAZYWANIE W JAKIEJKOLWIEK FORMIE, W TYM ELEKTRONICZNEJ, MECHANICZNEJ, FOTOKOPII, REPRODUKOWAŃ, PRZEKURÓW ORAZ OGDYNIMY BEZ ZGODY AUTORA JEST ZABRONIONE I PODLEGA ODPOWIEDZIALNOŚCI KARNEJ NA MOCY US 4 LUTEGO 1964 I O PRAWIE AUTORSTWA I PRAWACH POWIĘKZAJĄCYCH ART. 176 I 177 I 178. WSZYSTKIE INFORMACJE ZAWARTE W OPRAWIANIU STANOWIĄ WŁASNOŚĆ INTELEKTUALNĄ "archipiSO" z o.o.

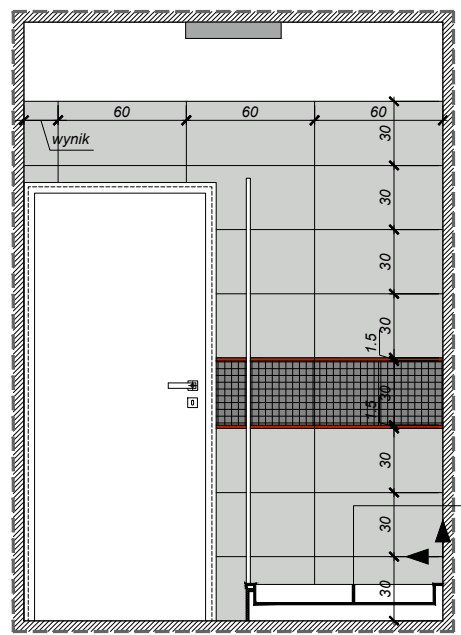

OPRAWA TYPU PLAFON IP44.
WYKOŃCZENIE: ALUMINIUM - MATOWY
CHROM, SZKŁO, OS-08

ŚCIANA MALOWANA FARBA LATEKSOWA,
MATOWĄ, W KOLORZE BIAŁYM

DRZWI PRYSZNICOWE ZE SZKŁA
HARTOWANEGO, PRZEZROCZYSTEGO,
PROFILE - SREBRNY POŁYSK
DRZWI SZER 80 LUB 90cm, W ZALEŻNOŚCI
OD SZEROKOŚCI POMIESZCZENIA, BK-03
LUB BK-04

BATERIA NATRYSKOWA, DWUOTWOROWA,
JEDNOFUNKCYJNA, NATYNKOWA. W
WYKOŃCZENIU CHROM. W KOMPLECIE Z
UCHWYTEM PUNKTOWYM (CHROM),
SŁUCHAWKĄ I WĘZEM 1500mm, BT-05

PÓLECZKA - KOSZYCZEK, WYKONANA
Z MOSIADZU CHROMOWANEGO, A-05

BRODZIK KWADRATOWY 80cm x 80cm LUB 90cm
x 90cm, W ZALEŻNOŚCI OD SZEROKOŚCI
POMIESZCZENIA, BK-01, BK-02

OBUDOWA BRODZIKA - PŁYTA G-K
WODOODPORNA 12,5 mm. WYSOKOŚĆ
ZABUDOWY DOSTOSOWAĆ DO
ISTNIEJĄCEGO ODPIĘWU KANALIZACJI

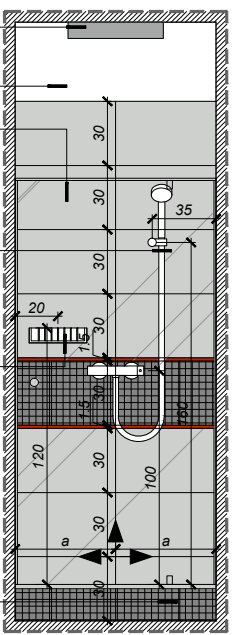

OPRAWA TYPU PLAFON IP44.
WYKOŃCZENIE: ALUMINIUM - MATOWY
CHROM, SZKŁO, OS-08

ŚCIANA MALOWANA FARBA LATEKSOWA,
MATOWĄ, W KOLORZE BIAŁYM

WIESZAK PODWÓJNY WYKONANY Z
MOSIADZU CHROMOWANEGO,
WYKOŃCZENIE - POLER, A-04

DRZWI PRYSZNICOWE ZE SZKŁA
HARTOWANEGO, PRZEZROCZYSTEGO,
PROFILE - SREBRNY POŁYSK
DRZWI SZER 80 LUB 90cm, W ZALEŻNOŚCI
OD SZEROKOŚCI POMIESZCZENIA, BK-03
LUB BK-04

OBUDOWA BRODZIKA - PŁYTA G-K
WODOODPORNA 12,5 mm. WYSOKOŚĆ
ZABUDOWY DOSTOSOWAĆ DO
ISTNIEJĄCEGO ODPIĘWU KANALIZACJI

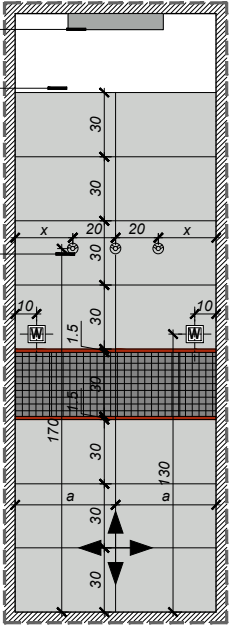

NATRYSK - WIDOKI ŚCIAN
GARDEROBA BALETU "S 202"

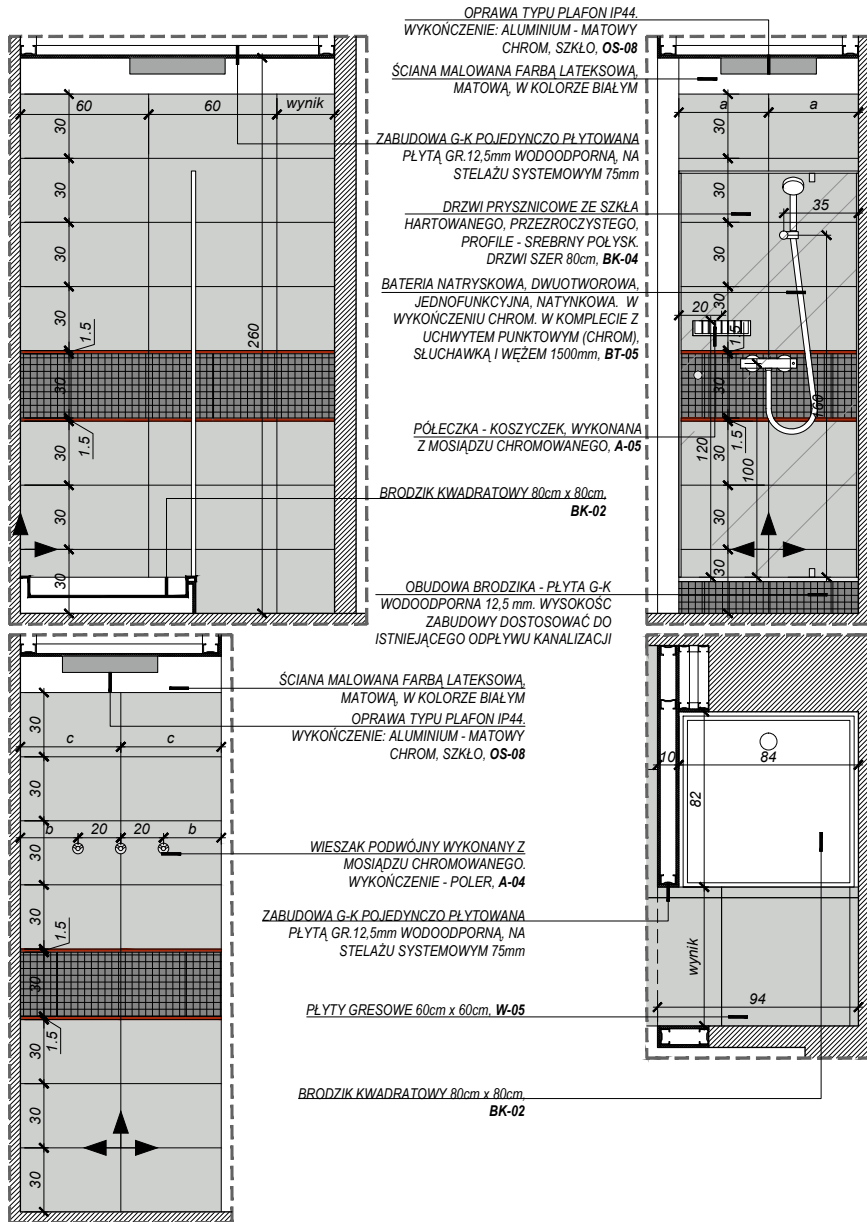

NATRYSK - WIDOKI ŚCIAN
GARDEROBA BALETU "S 203"

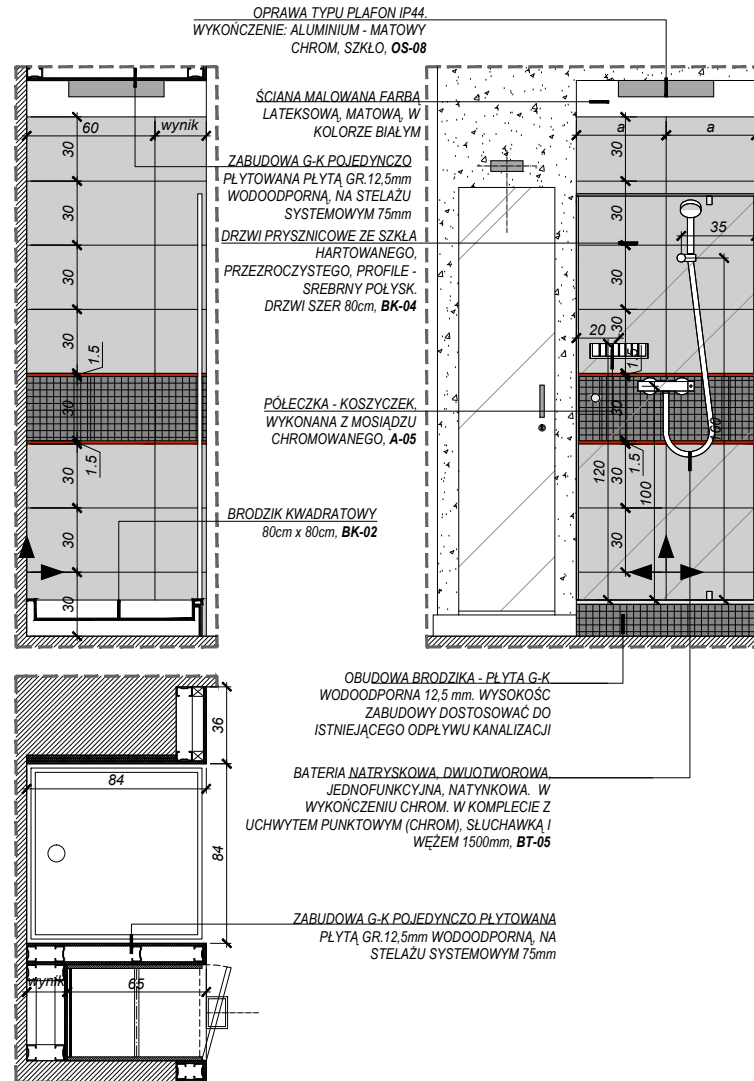

LEGENDA



UWAGA!!!

1. OBUDOWY BRODZIKÓW DOSTOSOWAĆ IZSTNIEJĄCYCH ODPIYWÓW KANALIZACYJNYCH
2. WSZYSTKIE ZABUDOWY WYKONYWAĆ WODOODPORNIE PŁYT G-K.
3. ZASTOSOWAĆ FUGI W KOLORZE SZARYM I ZAIMPREGNOWAĆ ŚRODKAMI PRZECIWGRIZYBIENIOWYMI I ZABEZPIECZAĆ PRZED ZABRUDZENIEM.

WYMIARY SPRAWDZIĆ W NATURZE
WSZELKIE NIEŚCISŁOŚCI KONSULTOWAĆ
Z ZESPOŁEM AUTORSKIM
ROZPATRYWAĆ ŁĄCZNIE Z OPISEM
TECHNICZNYM ORAZ Z PROJEKTAMI
BRANŻOWYMI

BIURO ARCHIT. PROJEKTOWA
archipi SO
03-472 Warszawa ul. Brzeźna 3
tel: +48 22 6504948 fax: +48 22 6504547
NIP: 527 256 75 39 REGON: 141311539

INWESTOR
TEATR WIELKI - OPERA NARODOWA
Plac Teatralny 1
00-950 Warszawa

BRANŻA: ARCHITEKTURA
FAZA: PROJEKT BUDOWLANY

PROJEKT
PROJEKT MODERNIZACJI WNETRZ GARDEROB
ARTYSTÓW TEATRU WIELKIEGO - OPERY NARODOWEJ
PL. TEATRALNY 1, WARSZAWA

RYSUUNEK
NATRYSK - WIDOKI ŚCIAN
GARDEROBY BALETU "S-202", "S-203"

PROJEKTOWAŁ	IMIE NAZWISKO	NR UPB.
główny projektant	arch. Jacek Szlis	BL/96/01
główny projektant	arch. Gabriela Owczarek	
projektował	arch. Karolina Banasiak	
projektował		
współpraca		
współpraca		
SPRAWDZIŁ		

Data:	Indeks:	Numery:
02.01.2013	1:25	A DD.13

A	- BRANŻA ARCHITEKTONICZNA	IST.W	- INSTALACJE WENTYLACJI, KL
IE	- INSTALACJE ELEKTRYCZNE	I.C.O	- INSTALACJE CENTRALNEGO C
LN.P	- INSTALACJE NISKOPRĄDOWE	IST.	- INSTALACJE SANITARNE
WW	- BRANŻA ARANŻACJI WNETRZ	K	- KONSTRUKCJA

ROZPOWIEŚCZONIENIE NINIEJSZEGO OPRAWCOWANIA JAK TEŻ JEJ FRAGMENTÓW UMIESZCZA SYSTEMACH PRZECHOWYWANIA DANYCH, PRZEKAZYWANIE W JAKIEJKOLWIEK FORMIE, W TYM ELEKTRONICZNEJ, MECHANICZNEJ, FOTOKOPII, REPRODUKCJI, PRZEKURU ORAZ OGDYNIAW BEZ ZGODY AUTORA JEST ZABRONIONE I PODLEGA ODPOWIEDZIALNOŚCI KARNEJ NA MOCY US 4 LUTEGO 1994 I O PRYWNE AUTORSKI PRAMIAK POWIENIENI ART. 176 I 178

WSZYSTKIE INFORMACJE ZAWARTE W OPRAWCOWANIU STANOWIĄ WŁASNOŚĆ INTELEKTUALNĄ "archipi SO" z o.o.

WIDOK NA ŚCIANĘ Z SZAFAMI WNEKOWYMI
GARDEROBA: A 265

WIDOK NA ŚCIANĘ Z OKNEM
GARDEROBA: A 265

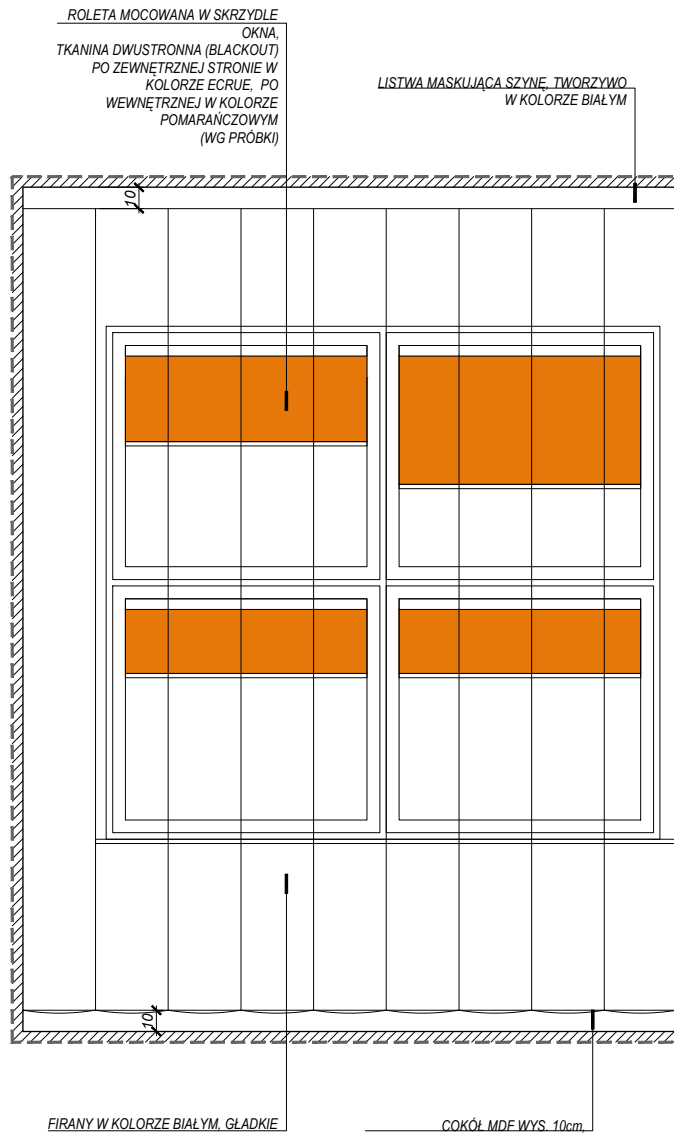
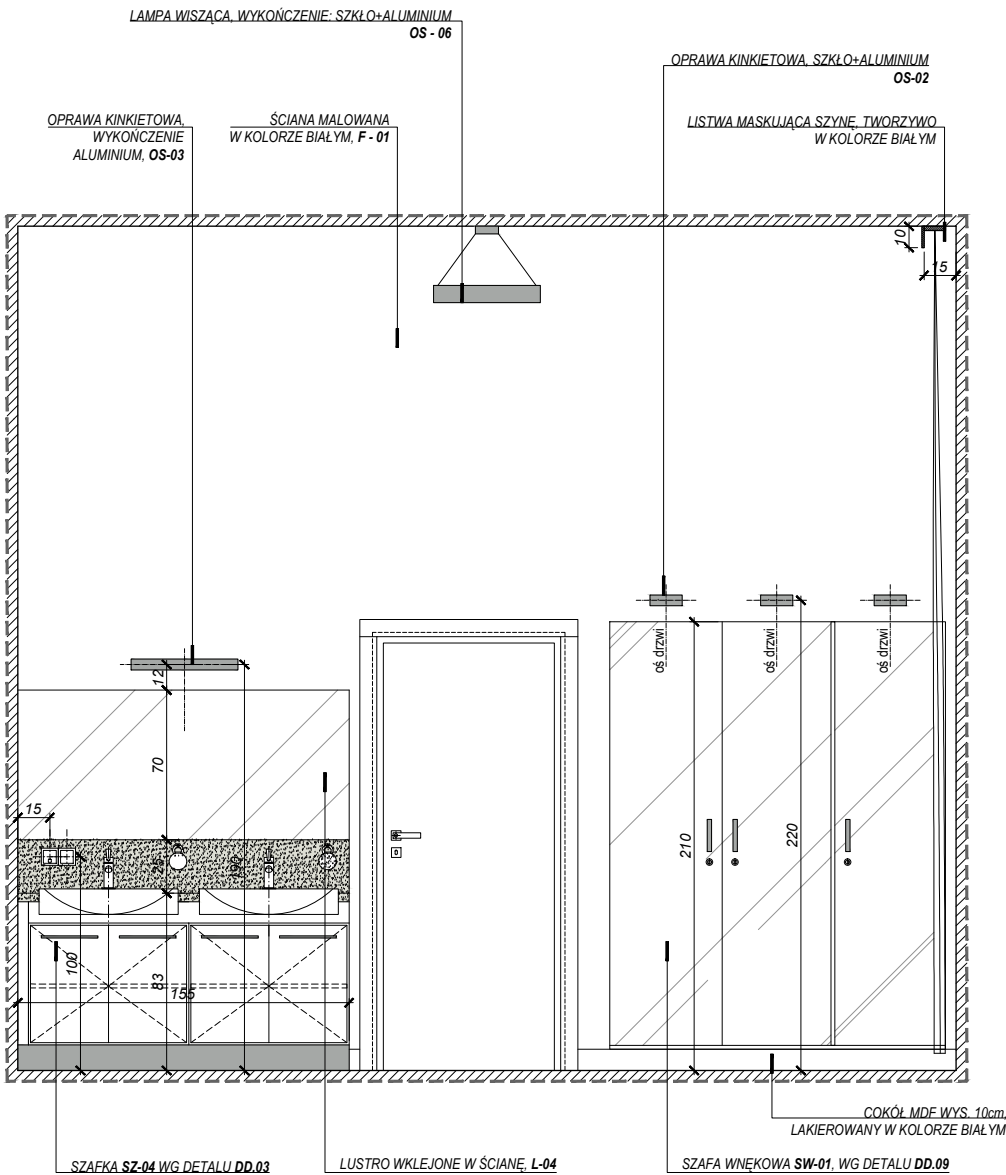

**WYMIARY SPRAWDZIĆ W NATURZE
WSZELKIE NIEŚCISŁOŚCI KONSULTOWAĆ
Z ZESPOŁEM AUTORSKIM
ROZPATRYWAĆ ŁĄCZNIE Z OPISEM
TECHNICZNYM ORAZ Z PROJEKTAMI
BRANŻOWYMI**

BIURO
PROJEKTOWA

archipi SO

03-472 Warszawa ul. Brzecha 3
tel. +48 22 6545446 inf@archipi.pl
NIP 527 256 75 39 REGON 141311539

INWESTOR

TEATR WIELKI - OPERA NARODOWA
Plac Teatralny 1
00-950 Warszawa

BRANŻA: **ARCHITEKTURA**

FAZA: **PROJEKT BUDOWLANY**

PROJEKT

PROJEKT MODERNIZACJI WNĘTRZ GARDEROB
ARTYSTÓW TEATRU WIELKIEGO - OPERY NARODOWEJ
PL. TEATRALNY 1, WARSZAWA

RYSUUNEK

WIDOKI ŚCIAN
GARDEROBY BALETU "A 265"

PROJEKTOWAŁ	IMIE NAZWISKO	NR UPŁ.
główny projektant	arch. Jacek Szlis	BŁ/96/01
główny projektant	arch. Gabriela Owczarek	
projektował	arch. Karolina Banasiak	
projektował		
współpraca		
współpraca		
SPRAWDZIŁ		

Data:	Indeks	Numery
02.01.2013	1:25	A
		DD.14

- A - BRANŻA ARCHITEKTONICZNA
- IE - INSTALACJE ELEKTRYCZNE
- LN - INSTALACJE NISKOPRĄDOWE
- WN - BRANŻA ARANŻACJI WNĘTRZ
- IST.W - INSTALACJE WENTYLACJI, KL
- IC.O - INSTALACJE CENTRALNEGO C
- IST. - INSTALACJE SANITARNE
- K - KONSTRUKCJA

ROZPOWIEŻENIEM NINIEJSZEGO OPRACOWANIA JAK TEŻ JEJ FRAGMENTÓW UMIESZCZA SYSTEMACH PRZECHOWYWANIA DANYCH, PRZEKAZYWANIE W JAKIEJKOLWIEK FORMIE, W TYM ELEKTRONICZNEJ, MECHANICZNEJ, FOTOKOPII, REPRODUKCJI, PRZEKROJU IŁUB OGDNIENIEM BEZ ZGODY AUTORA JEST ZABRONIONE I PODLEGA ODPOWIEDZIALNOŚCI KARNEJ NA MOCY US 4 LUTEGO 1994 I O PRZEWIE AUTORSKIM I PRAWACH PODKREŚLONYCH ART. 174 I 175 KW. WSZYSTKIE INFORMACJE ZAWARTE W OPRACOWANIU STANOWIĄ WŁASNOŚĆ INTELEKTUALNĄ "archipi SO sp. z o.o."

WIDOK NA ŚCIANĘ Z TOALETKAMI I SZAFKA KAWOWA
GARDEROBA: A 265

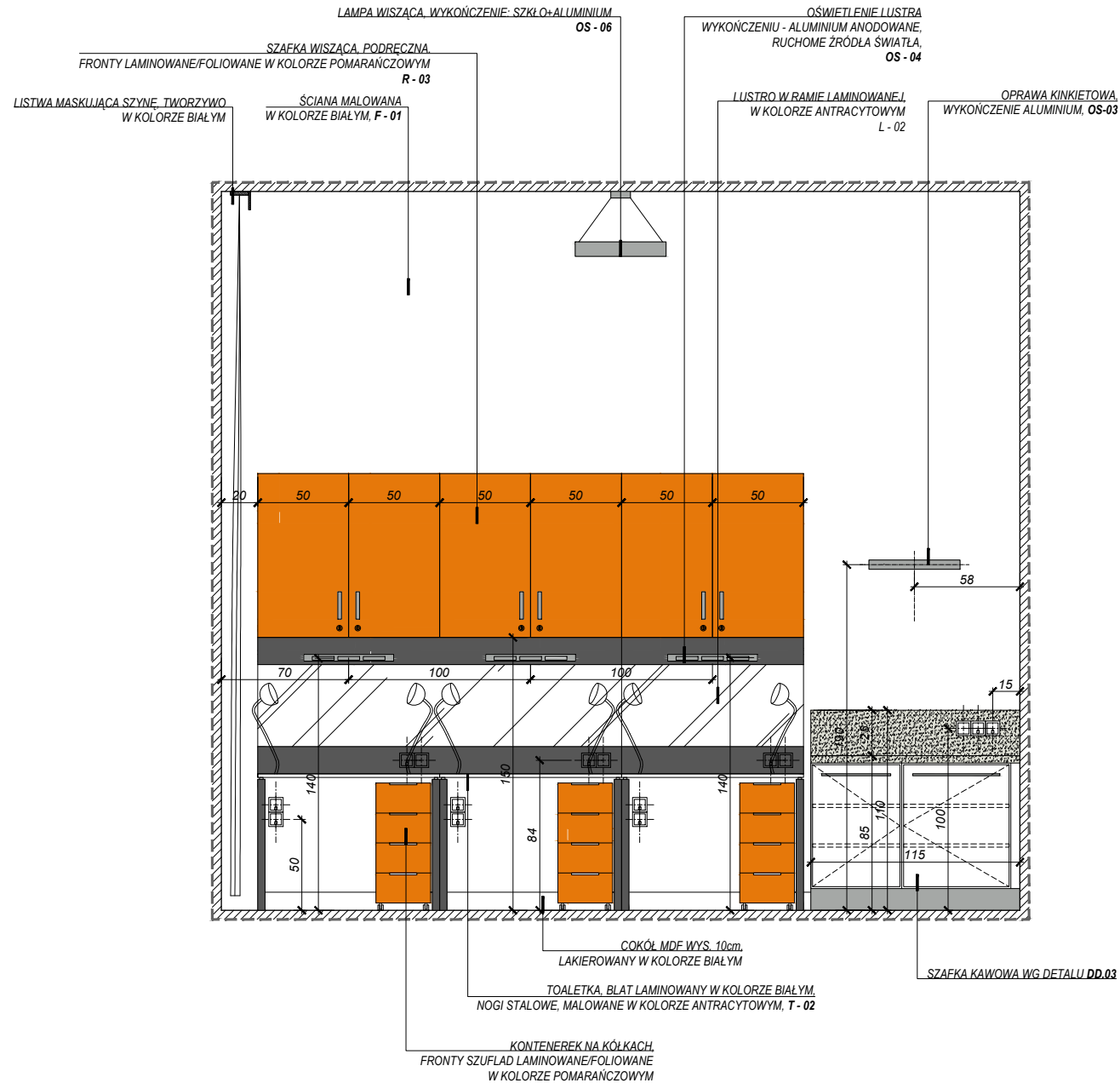

WYMIARY SPRAWDZIĆ W NATURZE
WSZELKIE NIEŚCISŁOŚCI KONSULTOWAĆ
Z ZESPOŁEM AUTORSKIM
ROZPATRYWAĆ ŁĄCZNIE Z OPISEM
TECHNICZNYM ORAZ Z PROJEKTAMI
BRANŻOWYMI

BIURO
PROJEKTOWA

archi|pi|SO

03-472 Warszawa ul. Brechta 3
tel. +48 22 6545446 info@archipi.so.pl
NIP 527 256 75 39 REGON 141311539

INWESTOR

TEATR WIELKI - OPERA NARODOWA
Plac Teatralny 1
00-950 Warszawa

BRANŻA: ARCHITEKTURA

FAZA: PROJEKT BUDOWLANY

PROJEKT

PROJEKT MODERNIZACJI WNETRZ GARDEROB
ARTYSTÓW TEATRU WIELKIEGO - OPERY NARODOWEJ
PL. TEATRALNY 1, WARSZAWA

RYSUNEK

WIDOKI ŚCIAN
GARDEROBY BALETU "A 265"

PROJEKTOWAŁ	IMIE NAZWISKO	NR UPŁ.
główny projektant	arch. Jacek Szlis	Bt./96/01
główny projektant	arch. Gabriela Owczarek	
projektował	arch. Karolina Banasiak	
projektował		
współpraca		
współpraca		
SPRAWDZIŁ		

Data:	Indeks:	Numer:
02.01.2013	1:25	A

A	- BRANŻA ARCHYTEKTONICZNA	I.S.T.W	- INSTALACJE WENTYLACJI, K.U.
I.E.	- INSTALACJE ELEKTRYCZNE	I.C.O	- INSTALACJE CENTRALNEGO C.
L.NP	- INSTALACJE NISKOPRĄDOWE	I.S.T.	- INSTALACJE SANITARNE
W.W	- BRANŻA ARANŻACJI WNETRZ	K.	- KONSTRUKCJA

ROZPOWIECZNIENIE NINIEJSZEGO OPRACOWANIA JAK TEŻ JEJ FRAGMENTÓW UMIESZCZA
SYSTEMACH PRZECHOWYWANIA DANYCH, PRZEKAZYWANIE W JAKIEJKOLWIEK FORMIE, W TYM
ELEKTRONICZNEJ, MECHANICZNEJ, FOTOKOPII, REPRODUKCJI, PRZEKURUJĄCZĄCYM
BEZ ZGODY AUTORA JEST ZABRONIONE I PODLEGA ODPOWIEDZIALNOŚCI KARNEJ NA MOCY US
4 LUTEGO 1994 I O PRZYJĘTYCH AUTORSKIM PRAMIAH POWIENIANYCH ART. 176 I 177
WSZYSTKIE INFORMACJE ZAWARTE W OPRACOWANIU STANOWIĄ WŁASNOŚĆ INTELEKTUALNĄ
"archipi.so" sp. z o.o.

WIDOK NA ŚCIANĘ Z DRZWIAMI WEJŚCIOWYMI
GARDEROBA: S 202

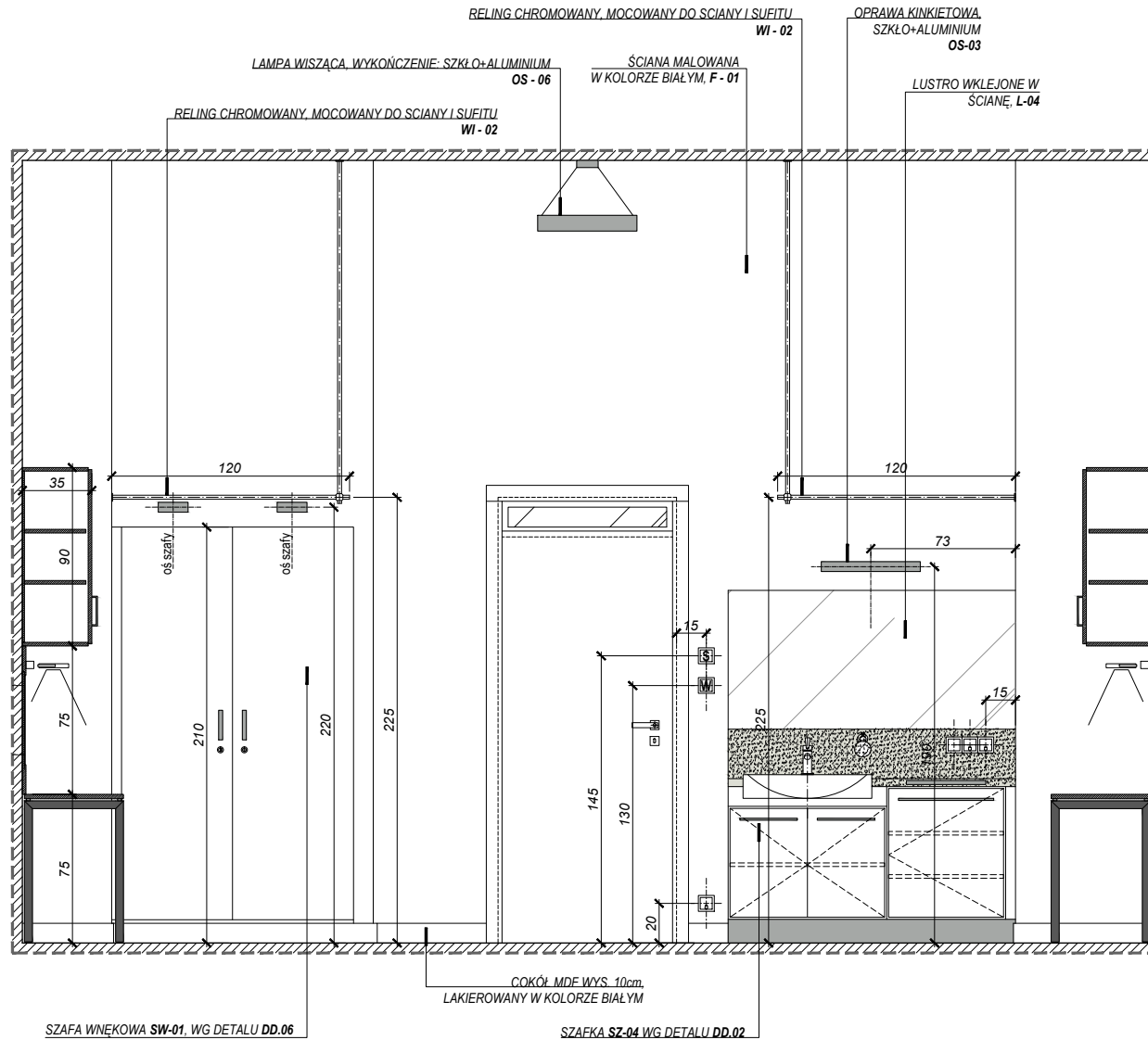

WYMIARY SPRAWDZIĆ W NATURZE
WSZELKIE NIEŚCISŁOŚCI KONSULTOWAĆ
Z ZESPOŁEM AUTORSKIM
ROZPATRYWAĆ ŁĄCZNIE Z OPISEM
TECHNICZNYM ORAZ Z PROJEKTAMI
BRANŻOWYMI

BIURO
PROJEKTOWA

archipi SO

03-472 Warszawa ul. Brzecha 3
tel. +48 22 6545446 tel/fax +48 22 6545447
NIP 527 256 75 39 REGON 141311539

INWESTOR

TEATR WIELKI - OPERA NARODOWA
Plac Teatralny 1
00-950 Warszawa

BRANŻA: ARCHITEKTURA
FAZA: PROJEKT BUDOWLANY

PROJEKT

PROJEKT MODERNIZACJI WNETRZ GARDEROB
ARTYSTÓW TEATRU WIELKIEGO - OPERY NARODOWEJ
PL. TEATRALNY 1, WARSZAWA

RYSUNEK

WIDOKI ŚCIAN
GARDEROBA BALETU "S 202"

PROJEKTOWAŁ	IMIE NAZWISKO	NR UPŁ.
główny projektant	arch. Jacek Szlis	BŁ/96/01
główny projektant	arch. Gabriela Owczarek	
projektował	arch. Karolina Banasiak	
projektował		
współpraca		
współpraca		
SPRAWDZIŁ		

Data:	Indeks:	Numery
02.01.2013	1:25	A DD.16

A	- BRANŻA ARCHITEKTONICZNA	I.S.T.W	- INSTALACJE WENTYLACJI, KL
I.E.	- INSTALACJE ELEKTRYCZNE	I.C.O	- INSTALACJE CENTRALNEGO C
I.NP	- INSTALACJE NISKOPRĄDOWE	I.S.T.	- INSTALACJE SANITARNE
WN	- BRANŻA ARANŻACJI WNETRZ	K	- KONSTRUKCJA

ROZPOWIEŚCZANIE NINIEJSZEGO OPRAWIANIA JAK TEŻ JEJ FRAGMENTÓW UMIESZCZA
SYSTEMACH PRZECHOWYWANIA DANYCH, PRZEKAZYWANIE W JAKIEJKOLWIEK FORMIE, W TYM
ELEKTRONICZNEJ, MECHANICZNEJ, FOTOKOPII, REPRODUKCJI, PRZEKROJU ORAZ OGÓLNYM
BEZ ZGODY AUTORA JEST ZABRONIONE I PODLEGA ODPOWIEDZIALNOŚCI KARNEJ NA MOCY US
4 LUTEGO 1994 I O PRAWIE AUTORSTWA I PRAWACH POWIĘZIANYCH ART. 176 I 177
WSZYSTKIE INFORMACJE ZAWARTE W OPRAWIANIU STANOWIA WŁASNOŚĆ INTELEKTUALNĄ
"archipi SO" z o.o.

WIDOK NA ŚCIANĘ Z TOALETKAMI I NATRYSIEM WE WNECIE
GARDEROBA: S 202

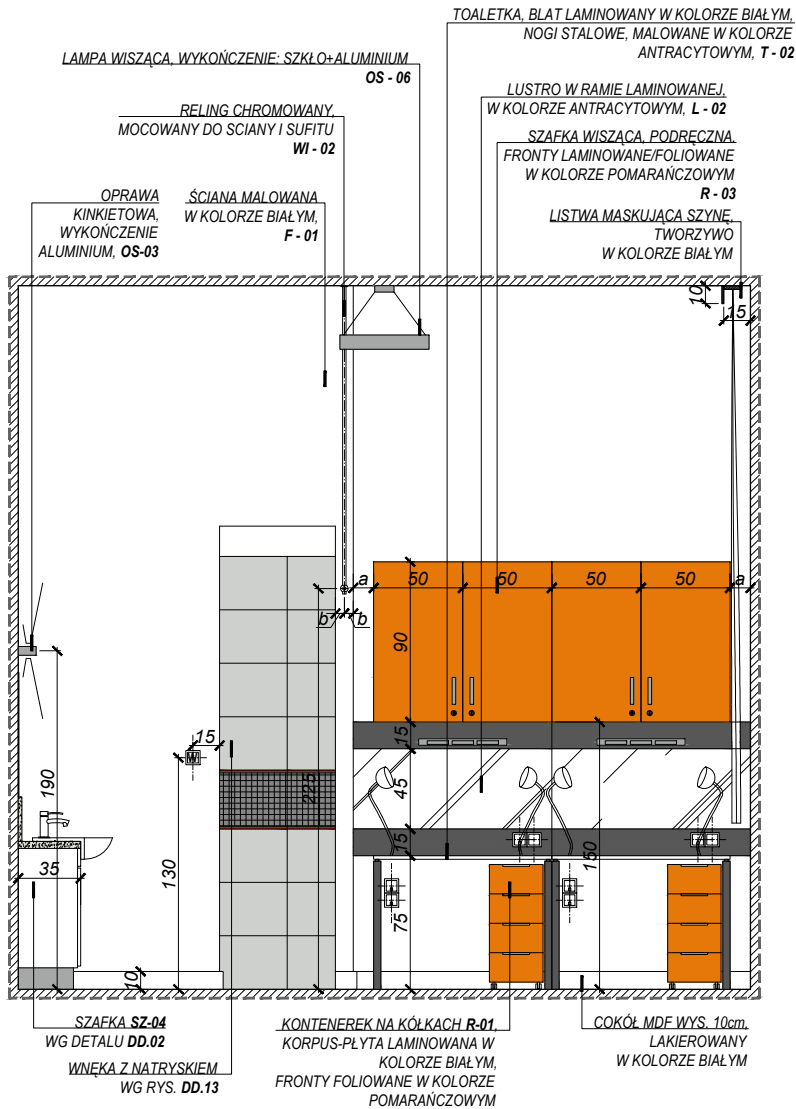

WIDOK NA ŚCIANĘ Z TOALETKAMI I SZAFAMI WNEKOWYMI
GARDEROBA: S 202

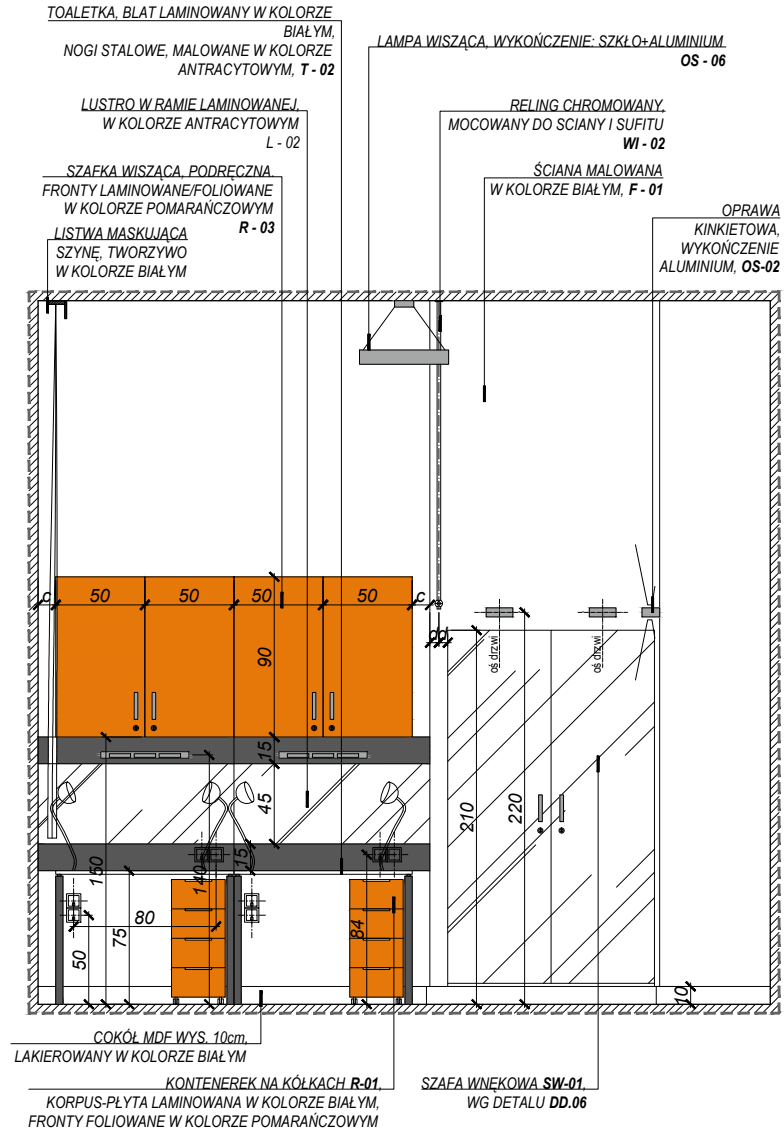

WYMIARY SPRAWDZIĆ W NATURZE
WSZELKIE NIEŚCISŁOŚCI KONSULTOWAĆ
Z ZESPOŁEM AUTORSKIM
ROZPATRYWAĆ ŁĄCZNIE Z OPISEM
TECHNICZNYM ORAZ Z PROJEKTAMI
BRANŻOWYMI

BIURO PROJEKTOWA
archipi SO
03-472 Warszawa ul. Brzecha 3
tel. +48 22 6545446 telefon +48 22 6545447
NIP 527 256 75 39 REGON 141311539

INWESTOR
TEATR WIELKI - OPERA NARODOWA
Plac Teatralny 1
00-950 Warszawa

BRANŻA: ARCHITEKTURA
FAZA: PROJEKT BUDOWLANY

PROJEKT
PROJEKT MODERNIZACJI WNETRZ GARDEROB
ARTYSTÓW TEATRU WIELKIEGO - OPERY NARODOWEJ
PL. TEATRALNY 1, WARSZAWA

RYSUNEK
WIDOKI ŚCIAN
GARDEROBA BALETU "S 202"

PROJEKTOWAŁ	IMIĘ NAZWISKO	NR UPŁ.
główny projektant	arch. Jacek Szlis	BL/96/01
główny projektant	arch. Gabriela Owczarek	
projektował	arch. Karolina Banasiak	
projektował		
współpraca		
współpraca		
SPRAWDZIŁ		

Data:	Indeks:	Numery
02.01.2013	1:30	A DD.17

A	- BRANŻA ARCHITEKTONICZNA	I.S.T.W	- INSTALACJE WENTYLACJI, K.U.
I.E.	- INSTALACJE ELEKTRYCZNE	I.C.O	- INSTALACJE CENTRALNEGO C
I.NP	- INSTALACJE NISKOPRĄDOWE	I.S.T.	- INSTALACJE SANITARNE
W.W	- BRANŻA ARANŻACJI WNETRZ	K	- KONSTRUKCJA

ROZPOWIEZCZNIENIE NINIEJSZEGO OPRACOWANIA JAK TEŻ JEJ FRAGMENTÓW UMIESZCZA
SYSTEMACH PRZECHOWYWANIA DANYCH, PRZEKAZYWANIE W JAKIEJKOLWIEK FORMIE, W TYM
ELEKTRONICZNEJ, MECHANICZNEJ, FOTOKOPII, REPRODUKCJI, PRZEKURU ORAZ GOSPODNIAM
BEZ ZGODY AUTORA JEST ZABRONIONE I PODLEGA ODPOWIEDZIALNOŚCI KARNEJ NA MOCY US
4 LUTEGO 1994 I O PRZYJĘCIU AUTORSKIM I PRAWA WŁASNOŚCI AUT. 191.117.118
WSZYSTKIE INFORMACJE ZAWARTE W OPRACOWANIU STANOWIĄ WŁASNOŚĆ INTELEKTUALNĄ
"archipi SO" z o.o.

WIDOK NA ŚCIANĘ Z OKNAMI
GARDEROBA: S 202

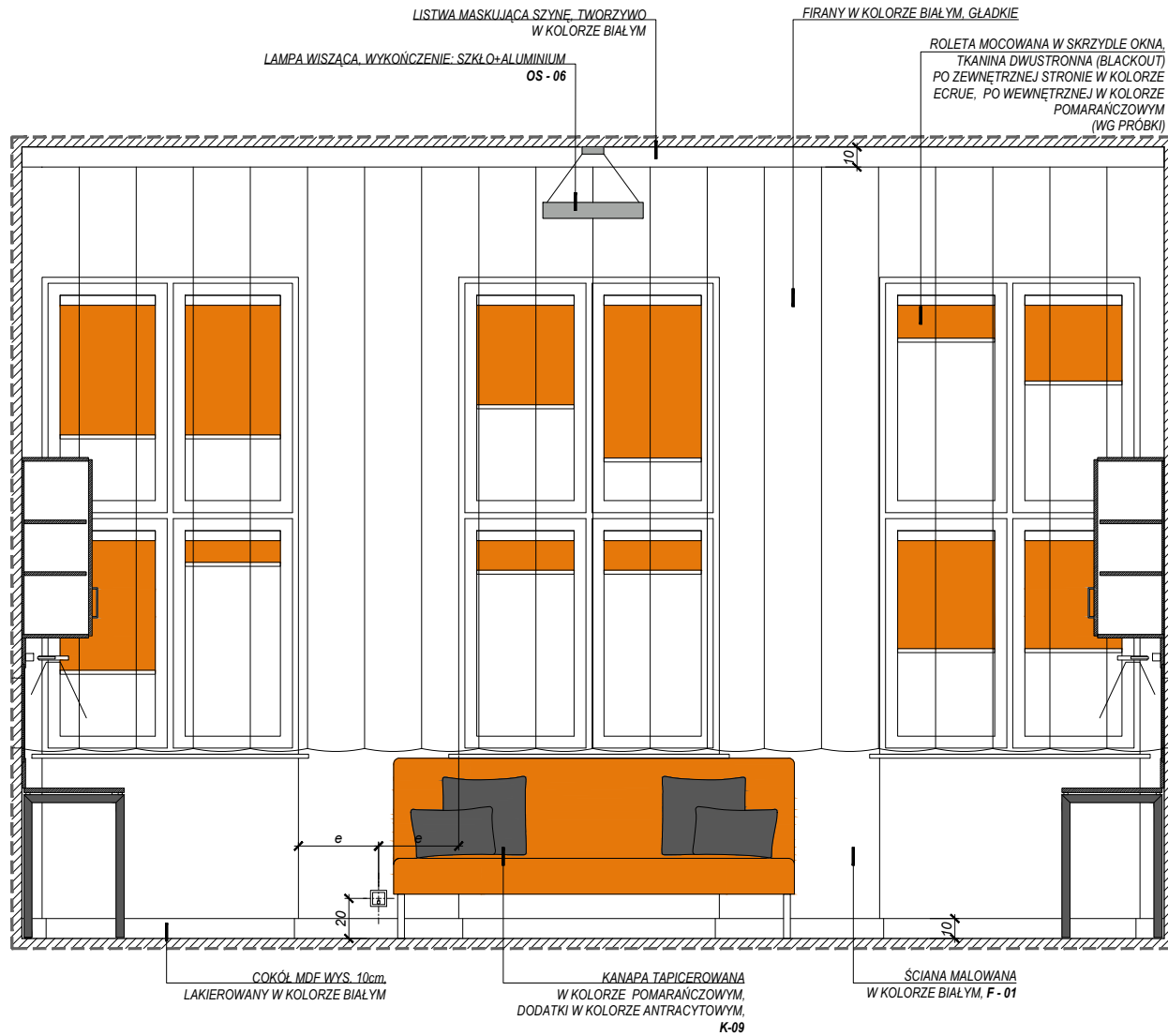

WYMIARY SPRAWDZIĆ W NATURZE
WSZELKIE NIEŚCISŁOŚCI KONSULTOWAĆ
Z ZESPOŁEM AUTORSKIM
ROZPATRYWAĆ ŁĄCZNIE Z OPISEM
TECHNICZNYM ORAZ Z PROJEKTAMI
BRANŻOWYMI

BIURO
PROJEKTOWA

archipi **SO**

03-472 Warszawa ul. Brechta 3
tel. +48 22 6545446 inf@so.pl +48 22 6545447
NIP 527 256 75 39 REGON 141311539

INWESTOR

TEATR WIELKI - OPERA NARODOWA
Plac Teatralny 1
00-950 Warszawa

BRANŻA: ARCHITEKTURA

FAZA: PROJEKT BUDOWLANY

PROJEKT

PROJEKT MODERNIZACJI WNETRZ GARDEROB
ARTYSTÓW TEATRU WIELKIEGO - OPERY NARODOWEJ
PL. TEATRALNY 1, WARSZAWA

RYSUNEK

WIDOKI ŚCIAN
GARDEROBA BALETU "S 202"

PROJEKTOWAŁ	IMIE NAZWISKO	NR UPB.
główny projektant	arch. Jacek Szlis	Bt/96/01
główny projektant	arch. Gabriela Owczarek	
projektował	arch. Karolina Banasiak	
projektował		
współpraca		
współpraca		
SPRAWDZIŁ		

Data:	Indeks	Numery
02.01.2013	1:25	A DD.18

A	- BRANŻA ARCHITEKTONICZNA	I.S.T.W	- INSTALACJE WENTYLACJI, K.U.
I.E.	- INSTALACJE ELEKTRYCZNE	I.C.O	- INSTALACJE CENTRALNEGO C
I.N.P	- INSTALACJE NISKOPRĄDOWE	I.S.T.	- INSTALACJE SANITARNE
W.W	- BRANŻA ARANŻACJI WNETRZ	K	- KONSTRUKCJA

ROZPOWIEŚCZANIANIE NINIEJSZEGO OPRACOWANIA JAK TEŻ JEJĄ FRAGMENTOWY UMIESZCZA
SYSTEMACH PRZECHOWYWANA DANYCH, PRZEKAZYWANIE W JAKIEJKOLWIEK FORMIE, W TYM
ELEKTRONICZNEJ, MECHANICZNEJ, FOTOKOPII, REPRODUKCJI, PRZEKURUJĄCZĄCEJ, BEZ ZGODY
AUTORA, BEZ ZGODY AUTORA JEST ZABRONIONE I PODLEGA ODPOWIEDZIALNOŚCI KARNEJ NA MOCY US
4 LUTEGO 1994 R. O PRAWIE AUTORSTWA I PRAWACH POWIĄZANYCH, ART. 176, 177, 178
WSZYSTKIE INFORMACJE ZAWARTE W OPRACOWANIU STANOWIĄ WŁASNOŚĆ INTELEKTUALNĄ
"archiSO" sp. z o.o."

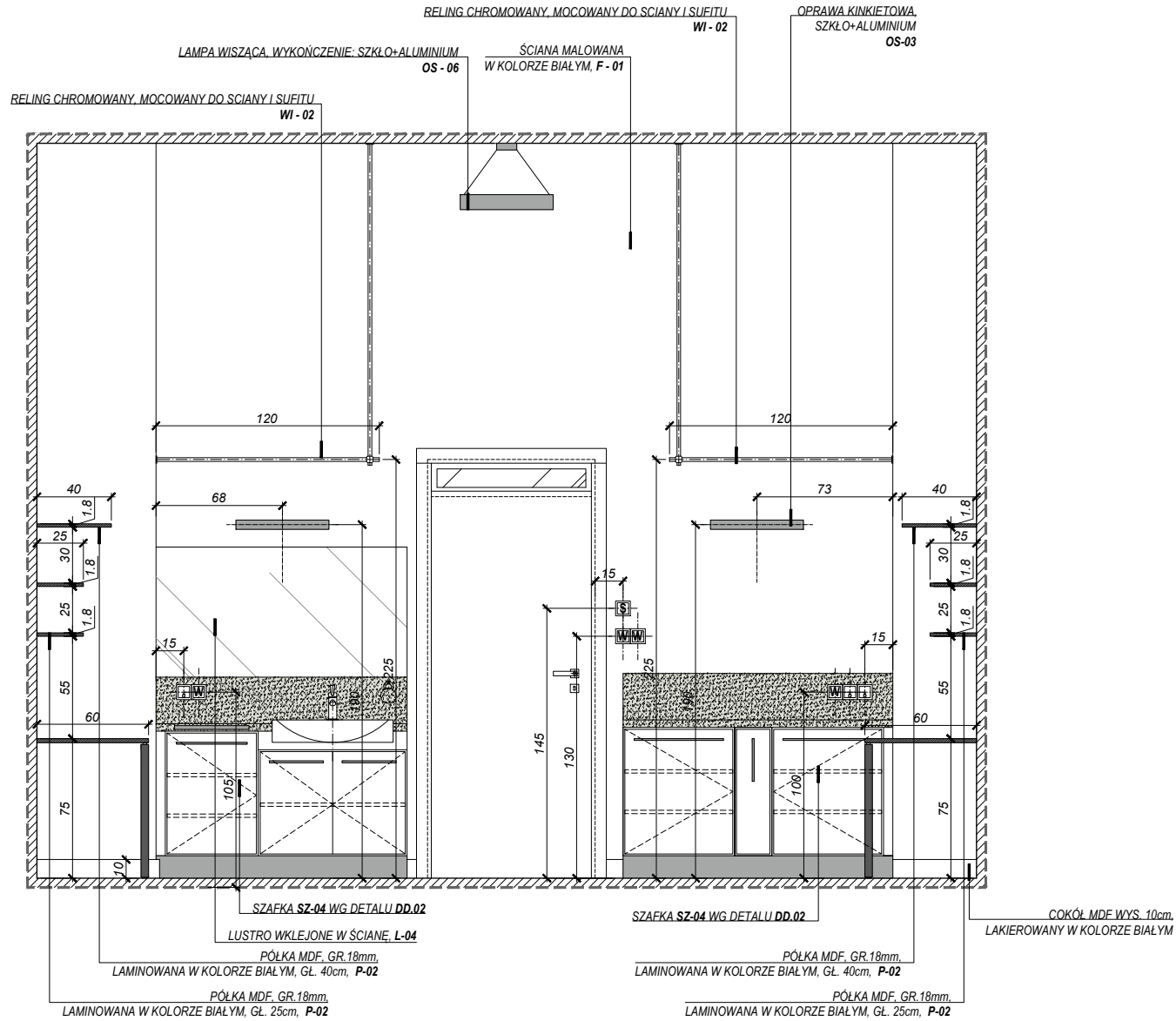

WYMIARY SPRAWDZIĆ W NATURZE
WSZELKIE NIEŚCISŁOŚCI KONSULTOWAĆ
Z ZESPOŁEM AUTORSKIM
ROZPATRYWAĆ ŁĄCZNIE Z OPISEM
TECHNICZNYM ORAZ Z PROJEKTAMI
BRANŻOWYMI

BIURO PROJEKTOWA
archi|pi|SO
03-472 Warszawa ul. Brzecha 3
tel. +48 22 6545446 telefon +48 22 6545447
NIP 527 256 75 39 REGON 141311539

INWESTOR
TEATR WIELKI - OPERA NARODOWA
Plac Teatralny 1
00-950 Warszawa

BRANŻA: ARCHITEKTURA
FAZA: PROJEKT BUDOWLANY

PROJEKT
PROJEKT MODERNIZACJI WNETRZ GARDEROB
ARTYSTÓW TEATRU WIELKIEGO - OPERY NARODOWEJ
PL. TEATRALNY 1, WARSZAWA

RYSUNEK
WIDOKI ŚCIAN
GARDEROBA BALETU "S 203"

PROJEKTOWAŁ	IMIE NAZWISKO	NR UPŁ.
główny projektant	arch. Jacek Szlis	Bt/96/01
główny projektant	arch. Gabriela Owczarek	
projektował	arch. Karolina Banasiak	
projektował		
współpraca		
współpraca		
SPRAWDZIŁ		

Data:	Indeks:	Numery
02.01.2013	1:25	A DD.19

A - BRANŻA ARCHITEKTONICZNA I.S.T.W - INSTALACJE WENTYLACJI, K.U
I.E. - INSTALACJE ELEKTRYCZNE I.C.O - INSTALACJE CENTRALNEGO C.
L.N.P - INSTALACJE NISKOPRĄDOWE I.S.T. - INSTALACJE SANITARNE
W.W - BRANŻA ARANŻACJI WNETRZ K. - KONSTRUKCJA

ROZPOWIEŚCZANIE NINIEJSZEGO OPRACOWANIA JAK TEŻ JEJ FRAGMENTÓW UMIESZCZA SYSTEMY PRZECHOWYWANIA DANYCH, PRZEKAZYWANIE W JAKIEJKOLWIEK FORMIE, W TYM ELEKTRONICZNEJ, MECHANICZNEJ, FOTOKOPII, REPRODUKCJI, PRZEKROJU ORAZ GOSPODZYM BEZ ZGODY AUTORA JEST ZABRONIONE I PODLEGA ODPOWIEDZIALNOŚCI KARNEJ NA MOCY US 4 LUTEGO 1991 R. O PRAWIE AUTORSTWA I PRAWACH POWIĘKOWYCH ART. 176 I 177. WSZYSTKIE INFORMACJE ZAWARTE W OPRACOWANIU STANOWIĄ WŁASNOŚĆ INTELEKTUALNĄ "archi|pi|SO sp. z o.o."

WIDOK NA ŚCIANE Z SZAFAMI WNEKOWYMI I BLATEM ROBOCZYM
GARDEROBA: S 203

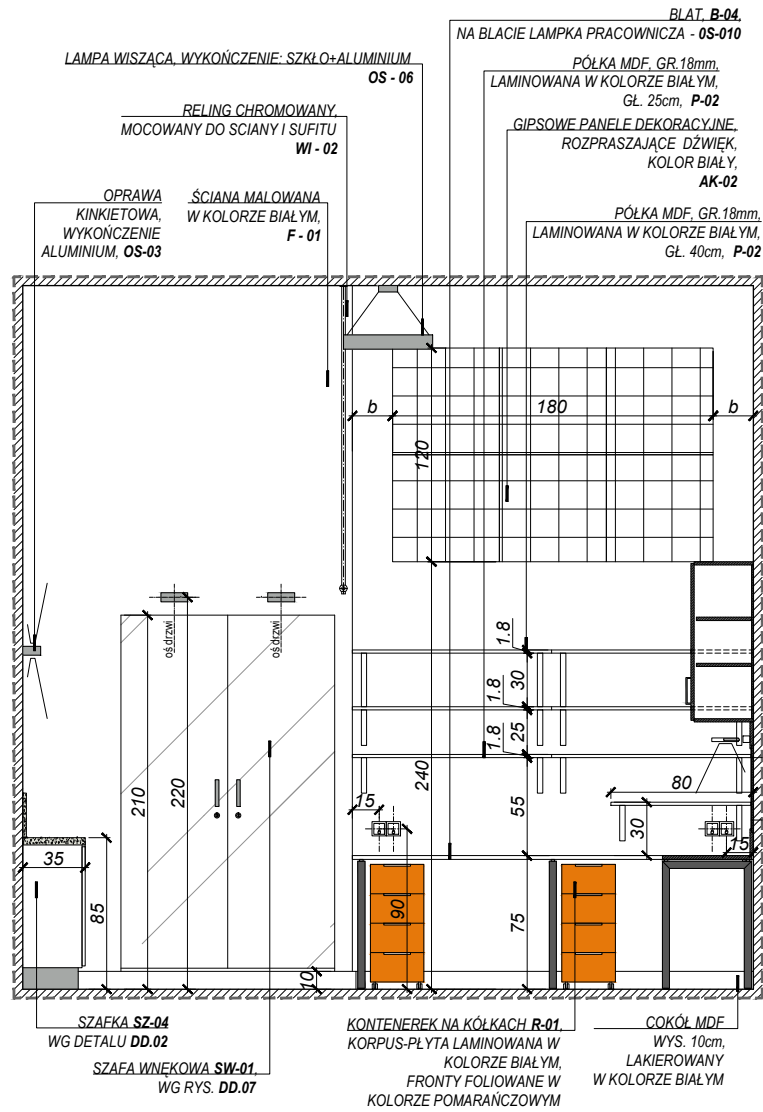

WIDOK NA ŚCIANE Z NATRYSKIEM WE WNECE
GARDEROBA: S 203

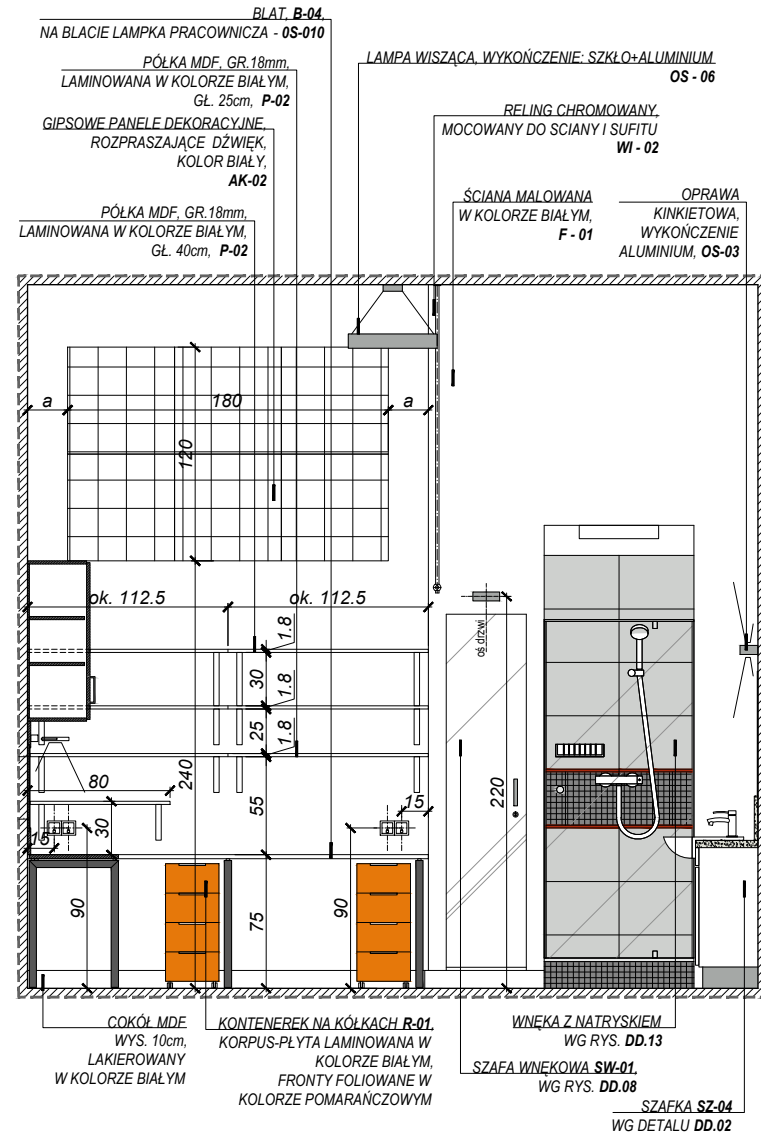

WYMIARY SPRAWDZIĆ W NATURZE
WSZELKIE NIEŚCISŁOŚCI KONSULTOWAĆ
Z ZESPOŁEM AUTORSKIM
ROZPATRYWAĆ ŁĄCZNIE Z OPISEM
TECHNICZNYM ORAZ Z PROJEKTAMI
BRANŻOWYMI

JEDNOŚCIA PROJEKTOWA
archipi SO
03-472 Warszawa ul. Brochno 3
tel: +48 22 6545446 nrtel: +48 22 6545447
NIP: 527 256 75 39 REGON: 141311539

INWESTOR
TEATR WIELKI - OPERA NARODOWA
Plac Teatralny 1
00-950 Warszawa

BRANŻA: ARCHITEKTURA
FAZA: PROJEKT BUDOWLANY

PROJEKT
PROJEKT MODERNIZACJI WNETRZ GARDEROB
ARTYSTÓW TEATRU WIELKIEGO - OPERY NARODOWEJ
PL. TEATRALNY 1, WARSZAWA

RYSUUNEK
WIDOKI ŚCIAN
GARDEROBA BALETU "S 203"

PROJEKTOWAŁ	IMIE NAZWISKO	NR UPŁ.
główny projektant	arch. Jacek Szlis	BŁ/96/01
główny projektant	arch. Gabriela Owczarek	
projektował	arch. Karolina Banasiak	
projektował		
współpraca		
współpraca		
SPRAWDZIŁ		

Data:	Indeks:	Numer:
02.01.2013	1:30	A
		DD.20

A	- BRANŻA ARCHITEKTONICZNA	I.S.T.W	- INSTALACJE WENTYLACJI, KL
I.E.	- INSTALACJE ELEKTRYCZNE	I.C.O	- INSTALACJE CENTRALNEGO C
L.NP	- INSTALACJE NISKOPRĄDOWE	I.S.T.	- INSTALACJE SANITARNE
W.W	- BRANŻA ARANŻACJI WNETRZ	K	- KONSTRUKCJA

ROZPOWIEŚCENIANIE NINIEJSZEGO OPRAWCOWANIA JAK TEŻ JEJ FRAGMENTOWY UMIESZCZENIE SYSTEMACH PRZECHOWYWANA DANYCH, PRZEKAZYWANIE W JAKIEJ KOLWIEK FORMIE, W TYM ELEKTRONICZNEJ, MECHANICZNEJ, FOTOKOPII, REPRODUKCJI, PRZEKROJU ORAZ OGÓLNYM BEZ ZGODY AUTORA JEST ZABRONIONE I PODLEGA ODPOWIEDZIALNOŚCI KARNEJ NA MOCY US 4 LUTEGO 1994 I O PRZYJĘTIE AUTORSKIM PRAMIAŁA POKREWISTYCH ART. 176 I 178 WSKAZYWANE INFORMACJE ZAWARTE W OPRACOWANIU STANOWIĄ WŁASNOŚĆ INTELEKTUALNĄ "archipiSO" sp. z o.o.

TOALETKA, BLAT LAMINOWANY W KOLORZE BIAŁYM,

NOGI STAŁOWE, MAŁOWANE W KOLORZE ANTRACYTOWYM, T - 02

LUSTRO W RAMIE LAMINOWANEJ, W KOLORZE ANTRACYTOWYM, L - 02

SZAFKA WISZĄCA, PODRĘCZNA, FRONTY LAMINOWANE/FOLIOWANE W KOLORZE POMARAŃCZOWYM R - 03

LISTWA MASKUJĄCA SZYNYE, TWORZYWO W KOLORZE BIAŁYM

LAMPKA WISZĄCA, WYKOŃCZENIE: SZKŁO+ALUMINIUM OS - 06

FIRANY W KOLORZE BIAŁYM, GŁADKIE

ROLETA MOCOWANA W SKRZYDLE OKNA, TKANINA DWUSTRONNA (BLACKOUT) PO ZEWNĘTRZNEJ STRONIE W KOLORZE ECRUE, PO WEWNĘTRZNEJ W KOLORZE POMARAŃCZOWYM (WG PRÓBK)

TOALETKA, BLAT LAMINOWANY W KOLORZE BIAŁYM, NOGI STAŁOWE, MAŁOWANE W KOLORZE ANTRACYTOWYM, T - 02

LUSTRO W RAMIE LAMINOWANEJ, W KOLORZE ANTRACYTOWYM, L - 02

SZAFKA WISZĄCA, PODRĘCZNA, FRONTY LAMINOWANE/FOLIOWANE W KOLORZE POMARAŃCZOWYM R - 03

WIDOK NA ŚCIANE Z DRZWIAMI OKNEM
GARDEROBA: S 203

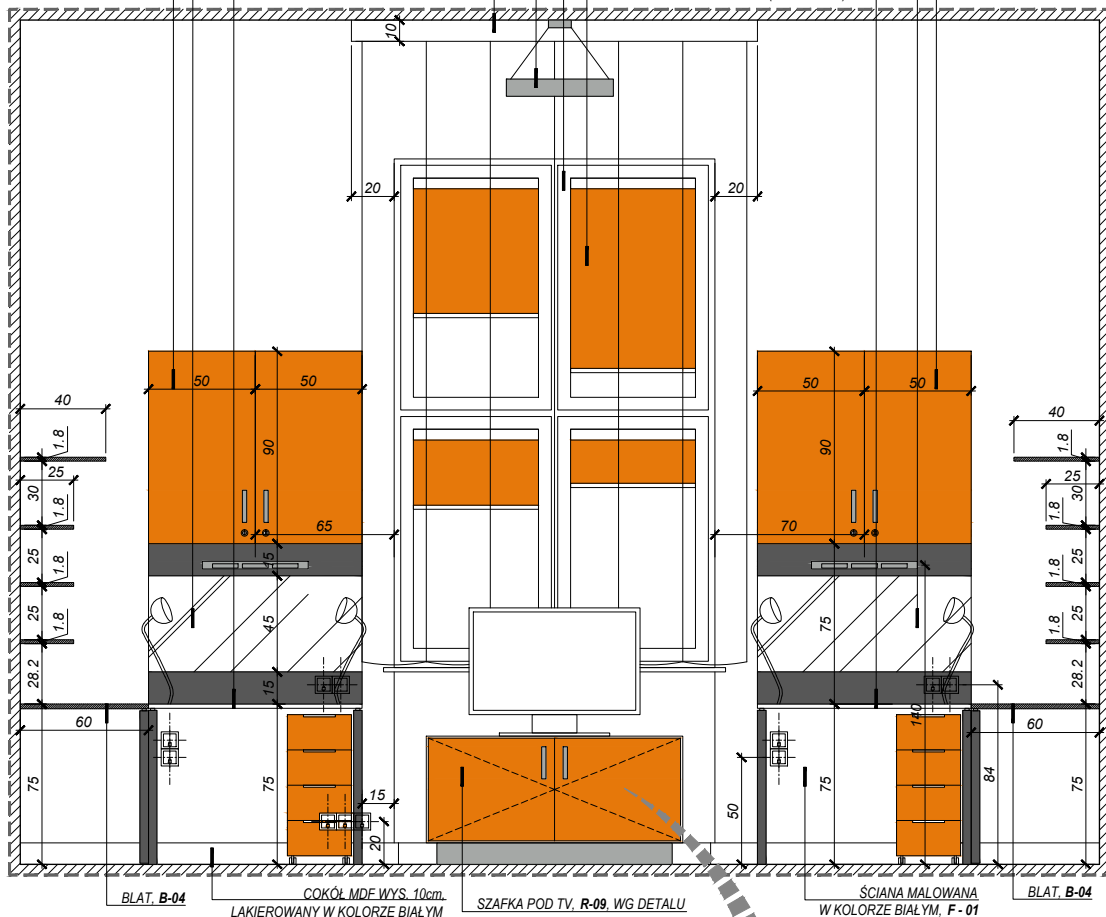

BLAT, B-04

COKÓŁ MDF WYS. 10cm, LAKIEROWANY W KOLORZE BIAŁYM

SZAFKA POD TV, R-09, WG DETALU

ŚCIANA MAŁOWANA W KOLORZE BIAŁYM, F - 01

BLAT, B-04

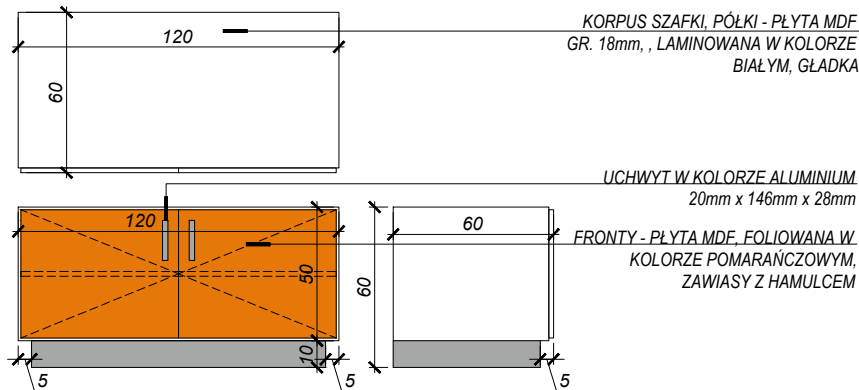

KORPUS SZAFKI, PÓŁKI - PŁYTA MDF GR. 18mm, LAMINOWANA W KOLORZE BIAŁYM, GŁADKA

UCHWYT W KOLORZE ALUMINIUM, 20mm x 146mm x 28mm

FRONTY - PŁYTA MDF, FOLIOWANA W KOLORZE POMARAŃCZOWYM, ZAWIASY Z HAMULCEM

WYMIARY SPRAWDZIĆ W NATURZE
WSZELKIE NIEŚCISŁOŚCI KONSULTOWAĆ
Z ZESPOŁEM AUTORSKIM
ROZPATRYWAĆ ŁĄCZNIE Z OPISEM
TECHNICZNYM ORAZ Z PROJEKTAMI
BRANŻOWYMI

BIURO PROJEKTOWA
archipi SO
03-472 Warszawa ul. Brechta 3
tel. +48 22 6545446 info@archipiSO.pl
NIP 527 256 75 39 REGON 141311539

INWESTOR
TEATR WIELKI - OPERA NARODOWA
Plac Teatralny 1
00-950 Warszawa

BRANŻA: ARCHITEKTURA
FAZA: PROJEKT BUDOWLANY

PROJEKT
PROJEKT MODERNIZACJI WNETRZ GARDEROB
ARTYSTÓW TEATRU WIELKIEGO - OPERY NARODOWEJ
PL. TEATRALNY 1, WARSZAWA

RYSUNEK
WIDOKI ŚCIAN
GARDEROBA BALETU "S 203"

PROJEKTOWAŁ	IMIĘ NAZWISKO	NR UPŁ.
główny projektant	arch. Jacek Szlis	BL/96/01
główny projektant	arch. Gabriela Owczarek	
projektował	arch. Karolina Banasiak	
projektował		
współpraca		
współpraca		
SPRAWDZIŁ		

Data:	Indeks:	Numery
02.01.2013	1:25	A

A	- BRANŻA ARCHITEKTONICZNA	I.S.T.W	- INSTALACJE WENTYLACJI, K.U.
I.E.	- INSTALACJE ELEKTRYCZNE	I.C.O	- INSTALACJE CENTRALNEGO C
L.NP	- INSTALACJE NISKOPRĄDOWE	I.S.T.	- INSTALACJE SANITARNE
W.W	- BRANŻA ARANŻACJI WNETRZ	K	- KONSTRUKCJA

ROZPOWIEŚCENIEM NINIEJSZEGO OPRACOWANIA JAK TEŻ JEJ FRAGMENTÓW UMIESZCZA SYSTEMY PRZECHOWYWANIA DANYCH, PRZEKAZYWANIE W JAKIEJKOLWIEK FORMIE, W TYM ELEKTRONICZNEJ, MECHANICZNEJ, FOTOKOPII, REPRODUKCJI, PRZEKURUJĄCZNYM BEZ ZGODY AUTORA JEST ZABRONIONE I PODLEGA ODPOWIEDZIALNOŚCI KARNEJ NA MOCY US 4 LUTEGO 1994 I O PRAWIE AUTORSKIM I PRAWACH POWIĄZANYCH ART. 176 I 177 I 178 WSKAZANE INFORMACJE ZAWARTE W OPRACOWANIU STANOWIĄ WŁASNOŚĆ INTELEKTUALNĄ "archipiSO" sp. z o.o.

DETAL SZAFKI KAWOWEJ (SZ-02)
 GARDEROBY: A 210, A 213, A 217, A 221,
 LUSTRZANE ODBICIE, GARDEROBY: A 211, A 220, A 223

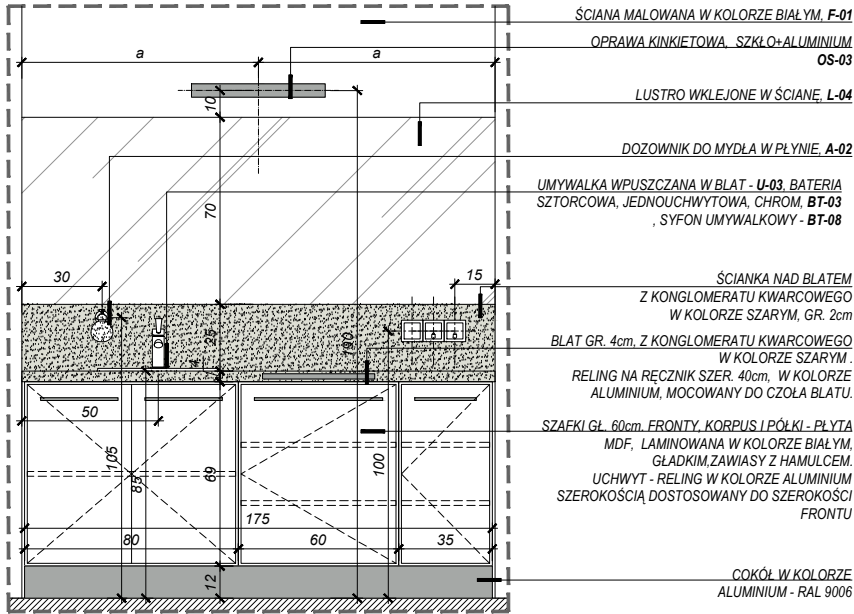

DETAL SZAFKI KAWOWEJ (SZ-02)
 GARDEROBA: A 215

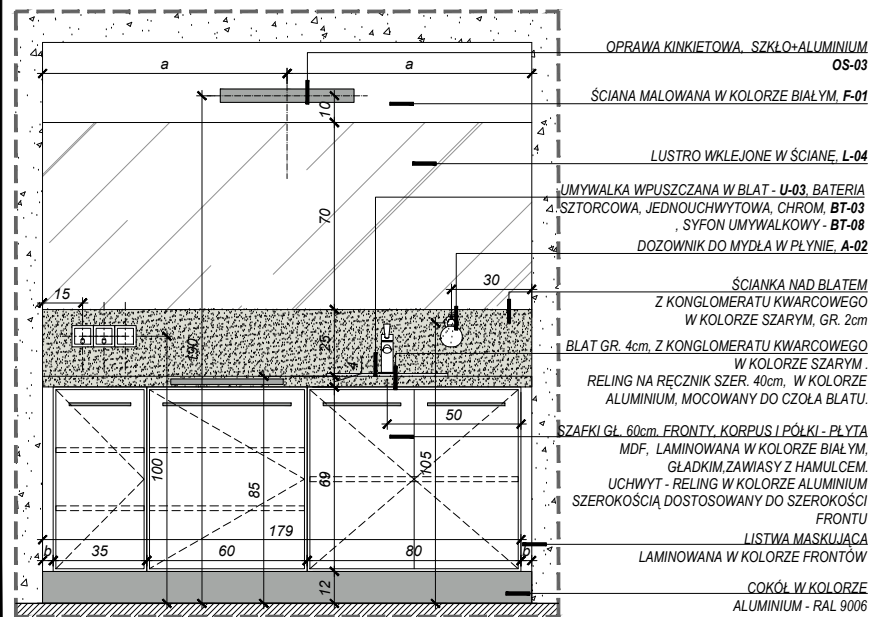

DETAL SZAFKI KAWOWEJ (SZ-02)
 GARDEROBY: A 224

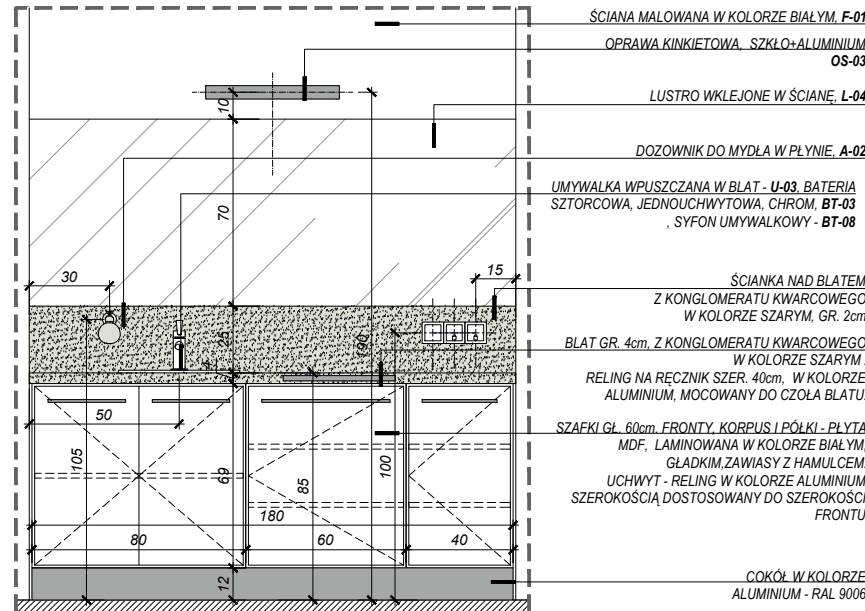

WYMIARY SPRAWDZIĆ W NATURZE
 WSZELKIE NIĘCISŁOŚCI KONSULTOWAĆ
 Z ZESPOŁEM AUTORSKIM
 ROZPATRYWAĆ ŁĄCZNIE Z OPISEM
 TECHNICZNYM ORAZ Z PROJEKTAMI
 BRANŻOWYMI

archipi SO
 03-472 Warszawa ul. Brzecha 3
 tel. +48 22 6545446 tel/fax +48 22 6545447
 NIP 527 256 75 39 REGON 141311539

INWESTOR
 TEATR WIELKI - OPERA NARODOWA
 Plac Teatralny 1
 00-950 Warszawa

BRANŻA: ARCHITEKTURA
 FAZA: PROJEKT BUDOWLANY

PROJEKT
 PROJEKT MODERNIZACJI WNETRZ GARDEROB
 ARTYSTÓW TEATRU WIELKIEGO - OPERY NARODOWEJ
 PL. TEATRALNY 1, WARSZAWA

RYSUUNEK
 DETAL SZAFKI KAWOWEJ "SZ-02"
 GARDEROBY CHÓRU

PROJEKTOWAŁ	IMIE NAZWISKO	NR UPŁ.
główny projektant	arch. Jacek Szlis	BŁ/96/01
główny projektant	arch. Gabriela Owczarek	
projektował	arch. Karolina Banasiąg	
projektował		
współpraca		
współpraca		
SPRAWDZIŁ		

Data:	Indeks:	Numeryczny
02.01.2013	1:20	A

A	- BRANŻA ARCHITEKTONICZNA	I.S.T.W	- INSTALACJE WENTYLACJI, K.U.
I.E.	- INSTALACJE ELEKTRYCZNE	I.C.O.	- INSTALACJE CENTRALNEGO C.
L.N.P.	- INSTALACJE NISKOPRĄDOWE	I.S.T.	- INSTALACJE SANTARNE
W.W.	- BRANŻA ARANŻACJI WNETRZ	K.	- KONSTRUKCJA

ROZPOWIEŚCIZMIANIE NINIEJSZEGO OPRAWCOWANIA JAK TEŻ JEJ FRAGMENTÓW UMIESZCZA SYSTEMACH PRZECHOWYWANIA DANYCH, PRZEKAZYWANIE W JAKIEJKOLWIEK FORMIE, W TYM ELEKTRONICZNEJ, MECHANICZNEJ, FOTOKOPII, REPRODUKCJI, PRZEKROJU ORAZ GŁOSOWYM BEZ ZGODY AUTORA JEST ZABRONIONE I PODLEGA ODPOWIEDZIALNOŚCI KARNEJ NA MOCY US 4 LUTEGO 1994 I O PRAWIE AUTORSTWA I PRAWACH POWIĄZANYCH ART. 176 I 177 I 178 WSKAZANE INFORMACJE ZAWARTE W OPRAWCOWANIU STANOWIĄ WŁASNOŚĆ INTELEKTUALNĄ "archipiSO" sp. z o.o.

DETAL SZAFKI KAWOWEJ (SZ-02)
GARDEROBA: A 225

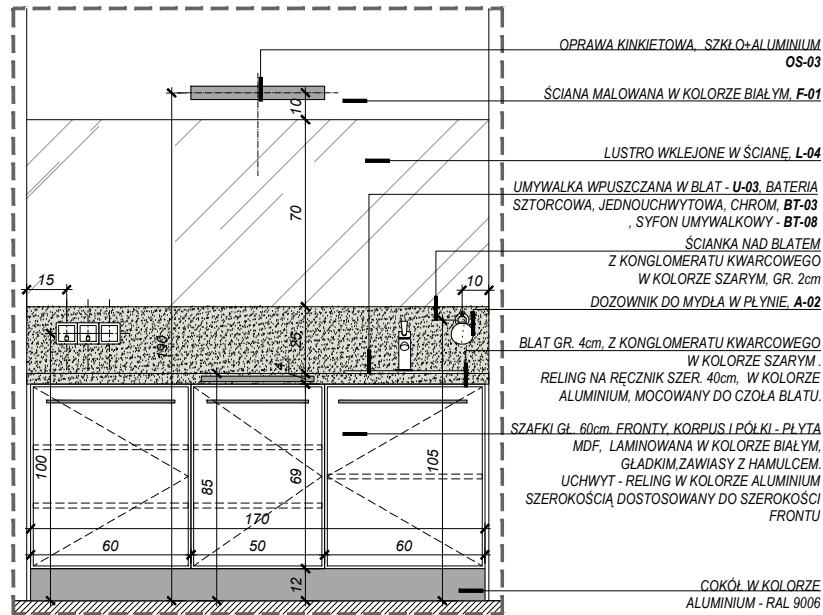

DETAL SZAFKI KAWOWEJ (SZ-04)
GARDEROBY: A 254, A 256, A 258, A 261
LUSTRZANE ODDICIE, GARDEROBY: A 255, A 257, A 260, A 262

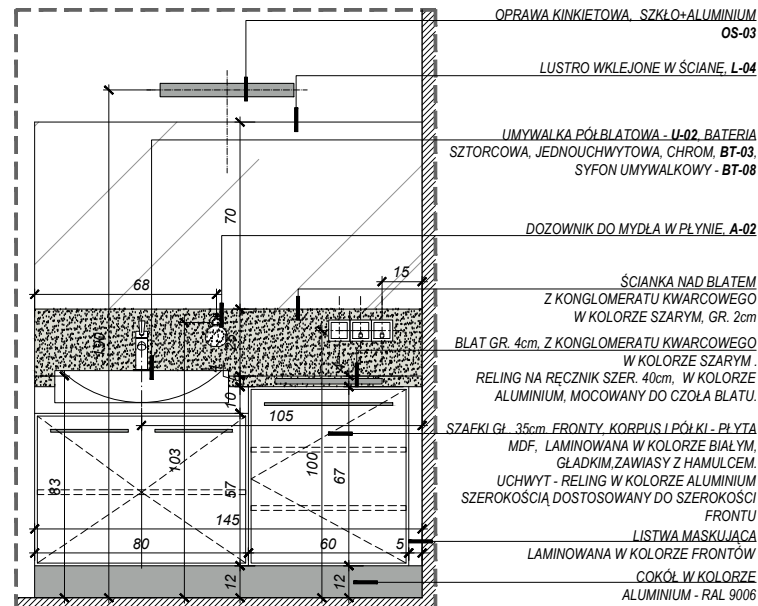

WYMIARY SPRAWDZIĆ W NATURZE
WSZELKIE NIEŚCISŁOŚCI KONSULTOWAĆ
Z ZESPOŁEM AUTORSKIM
ROZPATRYWAĆ ŁĄCZNIE Z OPISEM
TECHNICZNYM ORAZ Z PROJEKTAMI
BRANŻOWYMI

INWESTOR
PROJEKTOWA

archi|pi|SO

03-472 Warszawa ul. Brzecha 3
tel. +48 22 6545446 info@pi-so.pl
NIP 527 256 75 59 REGON 141311539

INWESTOR
TEATR WIELKI - OPERA NARODOWA
Plac Teatralny 1
00-950 Warszawa

BRANŻA: ARCHITEKTURA
FAZA: PROJEKT BUDOWLANY

PROJEKT
PROJEKT MODERNIZACJI WNETRZ GARDEROB
ARTYSTÓW TEATRU WIELKIEGO - OPERY NARODOWEJ
PL. TEATRALNY 1, WARSZAWA

RYSUUNEK
DETAL SZAFEK KAWOWYCH "SZ-02", "SZ-04"
GARDEROBY CHÓRU

PROJEKTOWAŁ	IMIE NAZWISKO	NR UPB.
główny projektant	arch. Jacek Szlis	BL/96/01
główny projektant	arch. Gabriela Owczarek	
projektował	arch. Karolina Banasiak	
projektował		
współpracował		
współpracował		
SPRAWDZIŁ		

Data:	Indeks:	Numery:
02.01.2013	1:20	A DC.02

A - BRANŻA ARCHITEKTONICZNA I.S.T.W - INSTALACJE WENTYLACJI, K.L.I
I.E. - INSTALACJE ELEKTRYCZNE I.C.O. - INSTALACJE CENTRALNEGO C
L.NP - INSTALACJE NISKOPRĄDOWE I.S.T. - INSTALACJE SANITARNE
W.W. - BRANŻA ARANŻACJI WNETRZ K. - KONSERWACJA

ROZPOWIEŚCZANIE NINIEJSZEGO OPRAWOWANIA JAK TEŻ JEJ FRAGMENTÓW UMIESZCZA
SYSTEMACH PRZECHOWYWAJĄ DANYCH, PRZEKAZYWANE W JAKIEJKOLWIEK FORMIE, W TYM
ELEKTRONICZNEJ, MECHANICZNEJ, FOTOKOPII, REPRODUKCJI, PRZEKURU ORAZ GOSPODNYMI
BEZ ZGODY AUTORA JEST ZABRONIONE I PODLEGA ODPOWIEDZIALNOŚCI KARNEJ NA MOCY US
4 LUTEGO 1994 I O PRAWIE AUTORSTWA I PRAWACH POWIĘZIANYCH ART. 176 I 177 I 178
WSZYSTKIE INFORMACJE ZAWARTE W OPRAWOWANIU STANOWIĄ WŁASNOŚĆ INTELEKTUALNĄ
"archi|pi|SO" sp. z o.o.

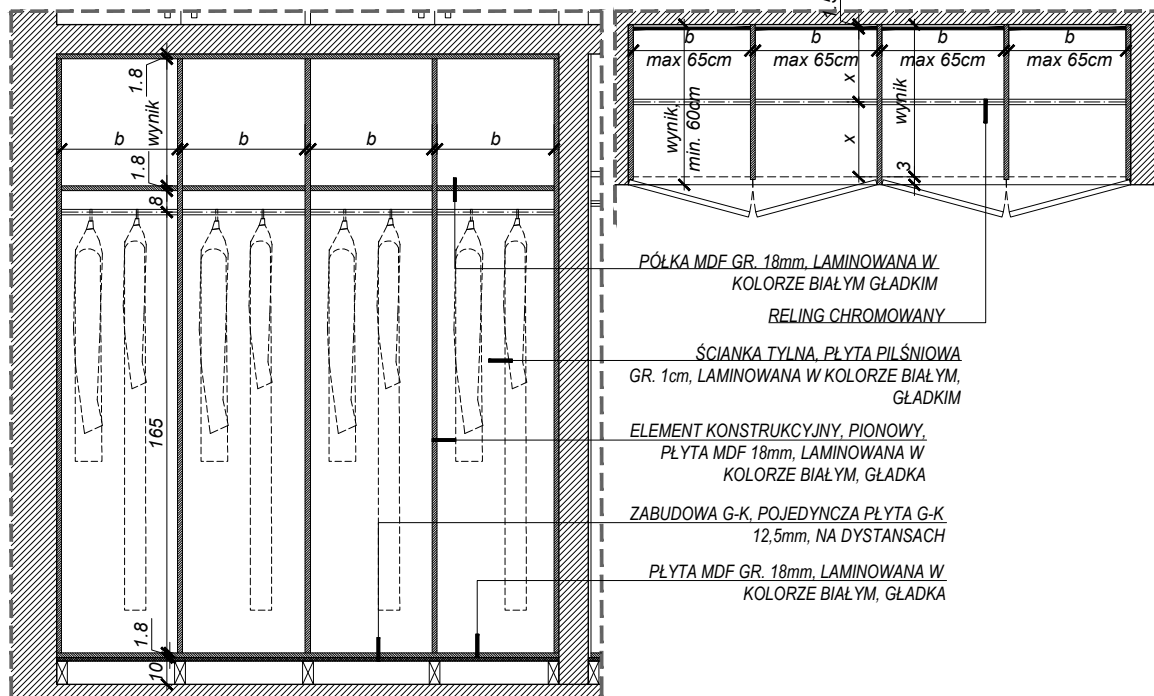
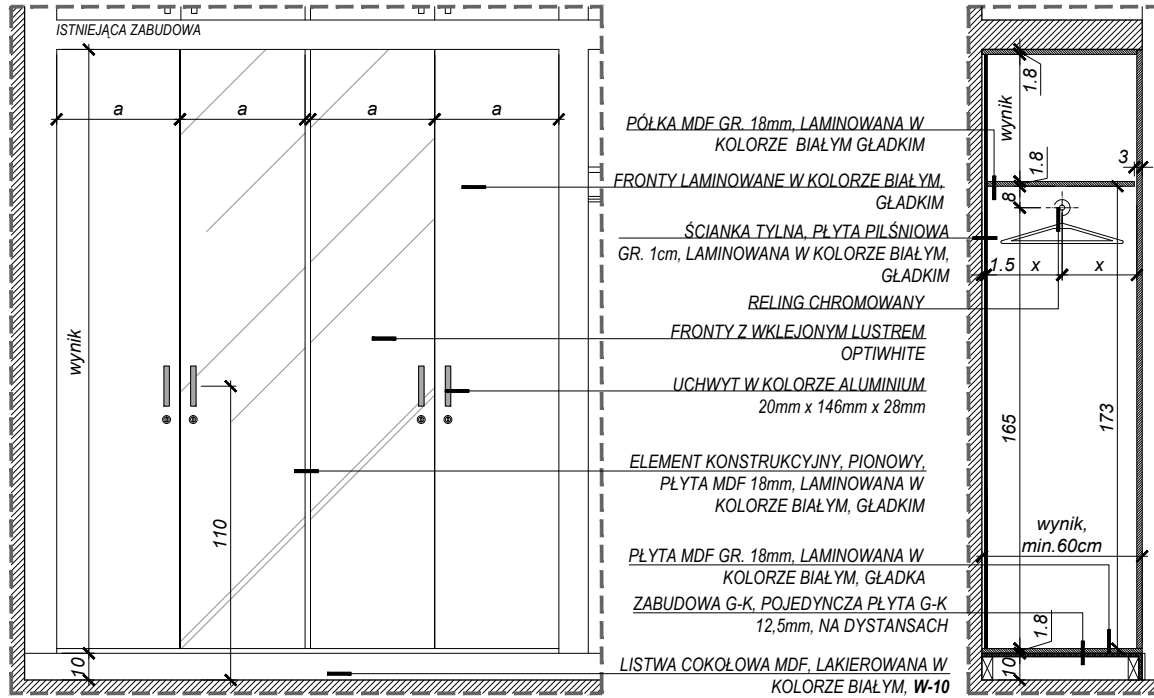

WYMIARY SPRAWDZIĆ W NATURZE
 WSZELKIE NIEŚCISŁOŚCI KONSULTOWAĆ
 Z ZESPOŁEM AUTORSKIM
 ROZPATRYWAĆ ŁĄCZNIE Z OPISEM
 TECHNICZNYM ORAZ Z PROJEKTAMI
 BRANŻOWYMI

BIURO PROJEKTOWA
archipi SO
 03-472 Warszawa ul. Brechta 3
 tel: +48 22 6545446 telef: +48 22 6545447
 NIP: 527 256 75 39 REGON: 141311539

INWESTOR
 TEATR WIELKI - OPERA NARODOWA
 Plac Teatralny 1
 00-950 Warszawa

BRANŻA: ARCHITEKTURA
 FAZA: PROJEKT BUDOWLANY

PROJEKT
 PROJEKT MODERNIZACJI WNETRZ GARDEROB
 ARTYSTÓW TEATRU WIELKIEGO - OPERY NARODOWEJ
 PL. TEATRALNY 1, WARSZAWA

RYSUUNEK
 DETAL SZAFY WNEKOWEJ "SW-01"
 GARDEROBY CHÓRU

PROJEKTOWAŁ	IMIE NAZWISKO	NR UPB.
główny projektant	arch. Jacek Szlis	BL/96/01
główny projektant	arch. Gabriela Owczarek	
projektował	arch. Karolina Banasiak	
projektował		
współpraca		
współpraca		
SPRAWDZIŁ		

Data:	Indeks:	Numer:
02.01.2013	1:20	A

A	- BRANŻA ARCHITEKTONICZNA	IST.W	- INSTALACJE WENTYLACJI, KL
IE	- INSTALACJE ELEKTRYCZNE	IC.O	- INSTALACJE CENTRALNEGO C
LN	- INSTALACJE NISKOPRĄDOWE	IST.	- INSTALACJE SANITARNE
WN	- BRANŻA ARANŻACJI WNETRZ	K	- KONSTRUKCJA

ROZPOWIEZCZYNANIE NINIEJSZEGO OPRACOWANIA JAK TEŻ JEJ FRAGMENTÓW UMIESZCZA
 SYSTEMACH PRZECHOWYWANA DANYCH, PRZEKAZYWANIE W JAKIEJKOLWIEK FORMIE, W TYM
 ELEKTRONICZNEJ, MECHANICZNEJ, FOTOKOPII, REPRODUKCJI, PRZEKURU I ORAZ GOSPODZNYMI
 BEZ ZGODY AUTORA JEST ZABRONIONE I PODLEGA ODPOWIEDZIALNOŚCI KARNEJ NA MOCY C
 4 LITERSO 1994 I O PRAWIE AUTORSTWA I PRAWACH POWIĄZANYCH ART. 176 I 177
 WSZYSTKIE INFORMACJE ZWARTO W OPRACOWANIU STANOWIĄ WŁASNOŚĆ INTELEKTUALNĄ
 "archipiSO" sp. z o.o.

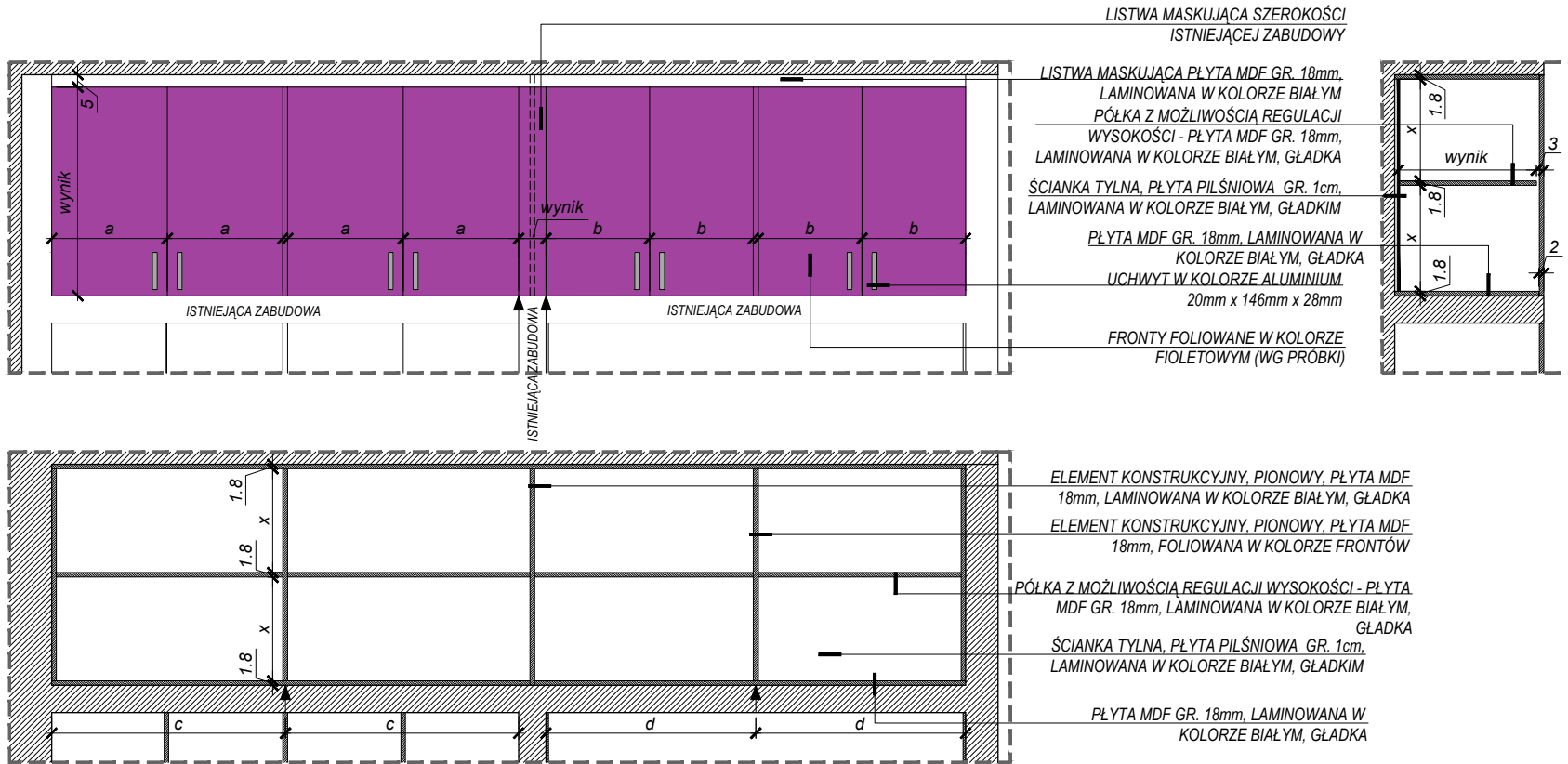

**WYMIARY SPRAWDZIĆ W NATURZE
 WSZELKIE NIEŚCISŁOŚCI KONSULTOWAĆ
 Z ZESPOŁEM AUTORSKIM
 ROZPATRYWAĆ ŁĄCZNIE Z OPISEM
 TECHNICZNYM ORAZ Z PROJEKTAMI
 BRANŻOWYMI**

IDENTYFIKACJA PROJEKTOWA

archi|pi|SO

03-472 Warszawa ul. Brzeźna 3
 tel. +48 22 6545446 telefon +48 22 6545447
 NIP 527 256 75 39 REGON 141311539

INWESTOR

TEATR WIELKI - OPERA NARODOWA
 Plac Teatralny 1
 00-950 Warszawa

BRANŻA: ARCHITEKTURA
 FAZA: PROJEKT BUDOWLANY

PROJEKT

PROJEKT MODERNIZACJI WNETRZ GARDEROB
 ARTYSTÓW TEATRU WIELKIEGO - OPERY NARODOWEJ
 PL. TEATRALNY 1, WARSZAWA

RYSUUNEK

DETAL SZAFY WNEKOWEJ "SW-03"
 GARDEROBY CHÓRU

PROJEKTOWAŁ	IMIE NAZWISKO	NR UPŁ.
główny projektant	arch. Jacek Szlis	BL/96/01
główny projektant	arch. Gabriela Owczarek	
projektował	arch. Karolina Banasiak	
projektował		
współpraca		
współpraca		
SPRAWDZIŁ		

Data:	Indeks:	Numery:
02.01.2013	1:20	A DC.04

A	- BRANŻA ARCHITEKTONICZNA	I.S.T.W	- INSTALACJE WENTYLACJI, KLIMATYZACJA
L.E.	- INSTALACJE ELEKTRYCZNE	L.C.O	- INSTALACJE CENTRALNEGO OGRZEWANIA
L.NP	- INSTALACJE NISKOPRĄDOWE	I.S.T.	- INSTALACJE SANITARNE
WW	- BRANŻA ARANŻACJI WNETRZ	K	- KONSTRUKCJA

ROZPOWIEZCZNIANIE NINIEJSZEGO OPRAWIANIA JAK TEŻ JEJ FRAGMENTÓW UMIESZCZA SYSTEMY PRZECHOWYWANIA DANYCH, PRZEKAZYWANIE W JAKIEJKOLWIEK FORMIE, W TYM ELEKTRONICZNEJ, MECHANICZNEJ, FOTOKOPII, REPRODUKUCJI, PRZEKURUJĄC ORAZ OKRZYWIAM BEZ ZGODY AUTORA JEST ZABRONIONE I PODLEGA ODPOWIEDZIALNOŚCI KARNEJ NA MOCY US 4 LUTEGO 1994 R. O PRAWIE AUTORSTWA I PRAWACH POWIĘZANYCH ART. 176 I 177 118 WSKAZYWANE INFORMACJE ZAWARTE W OPRAWIANIU STANOWIĄ WŁASNOŚĆ INTELEKTUALNĄ "archi|pi|SO sp. z o.o."

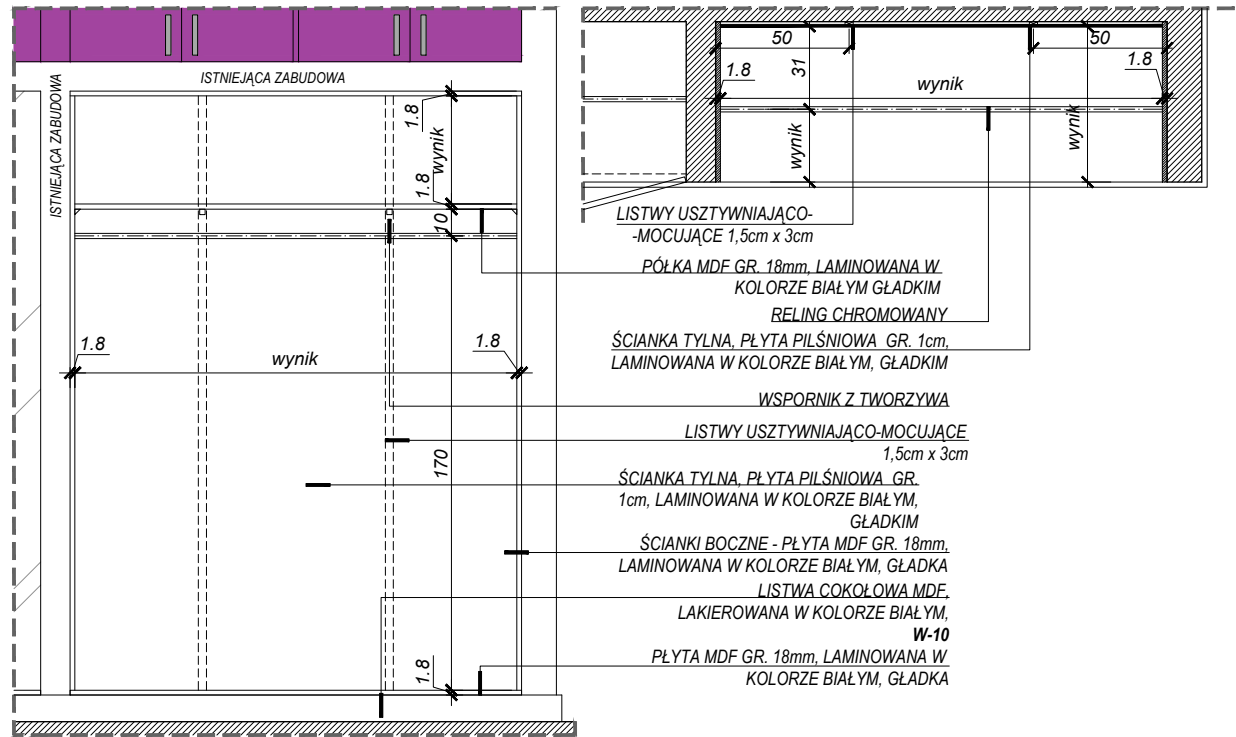

WYMIARY SPRAWDZIĆ W NATURZE
 WSZELKIE NIEŚCISŁOŚCI KONSULTOWAĆ
 Z ZESPOŁEM AUTORSKIM
 ROZPATRYWAĆ ŁĄCZNIE Z OPISEM
 TECHNICZNYM ORAZ Z PROJEKTAMI
 BRANŻOWYMI

JEDYNOŚĆ PROJEKTOWA
archipiSO
 03-472 Warszawa ul. Brzecha 3
 tel. +48 22 6545446 telefon +48 22 6545447
 NIP 527 256 75 39 REGON 141311539

INWESTOR
 TEATR WIELKI - OPERA NARODOWA
 Plac Teatralny 1
 00-950 Warszawa

BRANŻA: ARCHITEKTURA
 FAZA: PROJEKT BUDOWLANY

PROJEKT
 PROJEKT MODERNIZACJI I WNĘTRZ GARDEROB
 ARTYSTÓW TEATRU WIELKIEGO - OPERY NARODOWEJ
 PL. TEATRALNY 1, WARSZAWA

TYTUŁ
 DETAL SZAFY WNEKOWEJ "SW-05"
 GARDEROBY CHÓRU

PROJEKTOWAŁ	IMIĘ NAZWISKO	NR UPN
główny projektant	arch. Jacek Szlis	BL/96/01
główny projektant	arch. Gabriela Owczarek	
projektował	arch. Karolina Banasiak	
projektował		
współpraca		
współpraca		
SPRAWDZIŁ		

Data:	Indeks:	Numery
02.01.2013	1:20	A DC.05

A	- BRANŻA ARCHITEKTONICZNA	IST.W	- INSTALACJE WENTYLACJI, K.U.
IE	- INSTALACJE ELEKTRYCZNE	I.C.O	- INSTALACJE CENTRALNEGO C.
LN	- INSTALACJE NISKOPRĄDOWE	I.ST.	- INSTALACJE SANITARNE
WN	- BRANŻA ARANŻACJI WNĘTRZ	K	- KONSTRUKCJA

ROZPOWIEŚCZANIE NINIEJSZEGO OPRACOWANIA JAK TEŻ JEJ FRAGMENTÓW UMIESZCZA
 SYSTEMACH PRZECHOYWYWA DANYCH, PRZEKAZYWANIE W JAKIEJKOLWIEK FORMIE, W TYM
 ELEKTRONICZNEJ, MECHANICZNEJ, FOTOKOPII, REPRODUKCJI, PRZEKROJÓW I ORAZ OKRĘGAMI
 BEZ ZGODY AUTORA JEST ZABRONIONE I PODLEGA ODPOWIEDZIALNOŚCI KARNEJ NA MOCY US
 4 LUTEGO 1994 I O PRAWIE AUTORSTWA I PRAWACH PODKLESIENIACH ART. 17-17.118
 WSZYSTKIE INFORMACJE ZAWARTE W OPRACOWANIU STANOWIĄ WŁASNOŚĆ INTELEKTUALNĄ
 "archipiSO sp. z o.o."

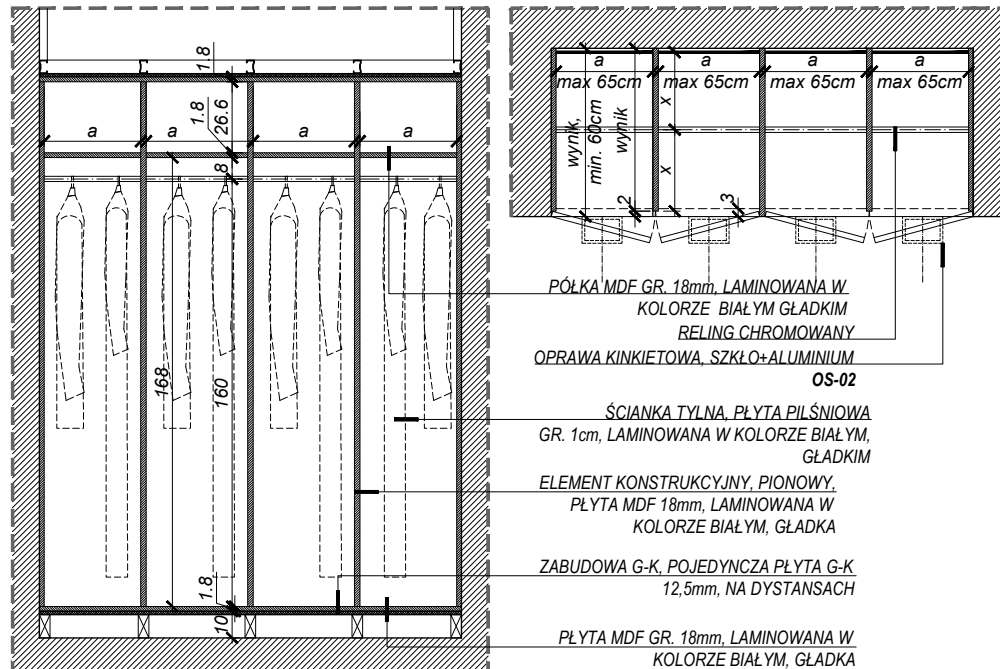
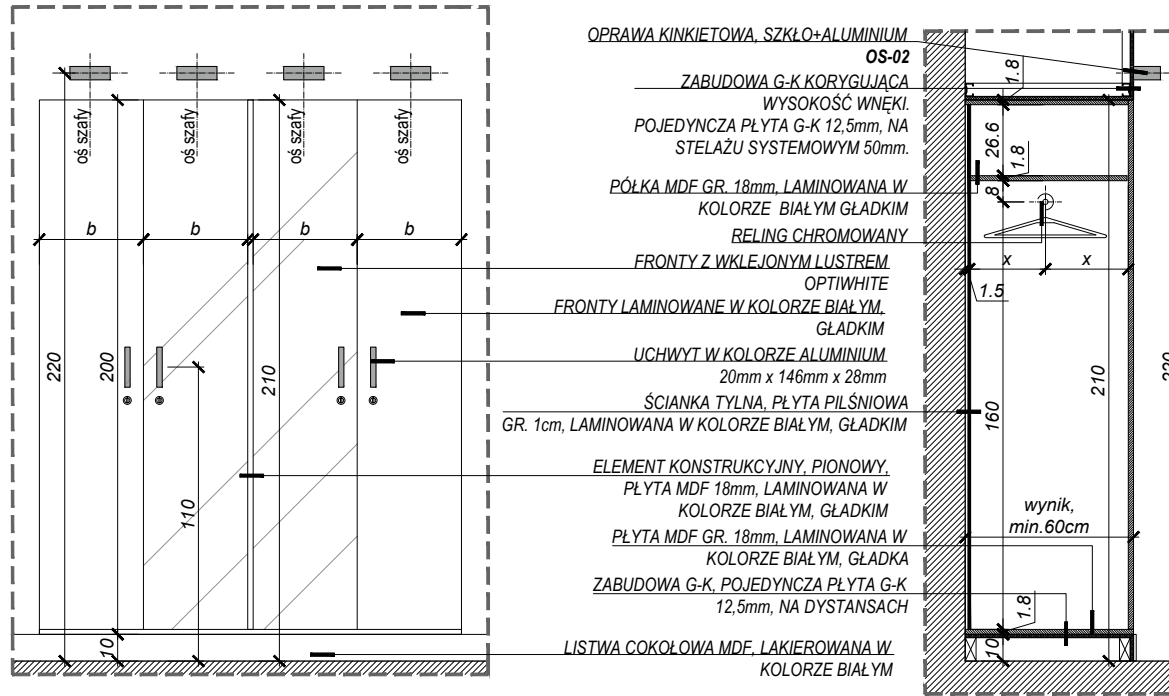

**WYMIARY SPRAWDZIĆ W NATURZE
 WSZELKIE NIEŚCISŁOŚCI KONSULTOWAĆ
 Z ZESPOŁEM AUTORSKIM
 ROZPATRYWAĆ ŁĄCZNIE Z OPISEM
 TECHNICZNYM ORAZ Z PROJEKTAMI
 BRANŻOWYMI**

JEDNOSTKA
 PROJEKTOWA

archi|pi|SO

03-472 Warszawa ul. Brzecha 3
 tel: +48 22 6545446 inf@pi-so.pl +48 22 6545447
 NIP: 527 256 75 39 REGON: 141311539

INWESTOR

TEATR WIELKI - OPERA NARODOWA
 Plac Teatralny 1
 00-950 Warszawa

BRANŻA: ARCHITEKTURA

FAZA: PROJEKT BUDOWLANY

PROJEKT

PROJEKT MODERNIZACJI WNETRZ GARDEROB
 ARTYSTÓW TEATRU WIELKIEGO - OPERY NARODOWEJ
 PL. TEATRALNY 1, WARSZAWA

RYSUUNEK

DETAL SZAFY WNEKOWEJ "SW-01"
 GARDEROBY CHÓRU

PROJEKTOWAŁ	IMIE NAZWISKO	NR UPŁ.
główny projektant	arch. Jacek Szlis	BL/96/01
główny projektant	arch. Gabriela Owczarek	
projektował	arch. Karolina Banasiak	
projektował		
współpraca		
współpraca		
SPRAWDZIŁ		

Data:	Indeks:	Numery
02.01.2013	1:20	A

A	- BRANŻA ARCHITEKTONICZNA	I.S.T.W	- INSTALACJE WENTYLACJI, K.U.
I.E.	- INSTALACJE ELEKTRYCZNE	I.C.O	- INSTALACJE CENTRALNEGO C
I.N.P	- INSTALACJE NISKOPRĄDOWE	I.S.T.	- INSTALACJE SANITARNE
W.W	- BRANŻA ARANŻACJI WNETRZ	K	- KONSULTACJA

ROZPOWIEŚCENIEM NINIEJSZEGO OPRAWOWANIA JAK TEŻ JEJ FRAGMENTÓW UMIESZCZA
 SYSTEMACH PRZECHOWYWANA DANYCH, PRZEKAZYWANIE W JAKIEJKOLWIEK FORMIE, W TYM
 ELEKTRONICZNEJ, MECHANICZNEJ, FOTOKOPII, REPRODUKOWAĆ, PRZEKAZYWAĆ ORAZ OKOBYWAĆ
 BEZ ZGODY AUTORA JEST ZABRONIONE I PODLEGA ODPOWIEDZIALNOŚCI KARNEJ NA MOCY WY
 4 LITERSO 1994 I O PRAWIE AUTORSTWA I PRAWACH POWIĘZIANYCH ART. 176 I 177 W
 WSZYSTKIE INFORMACJE ZAWARTE W OPRACOWANIU STANOWIĄ WŁASNOŚĆ INTELEKTUALNĄ
 "archi|pi|so" sp. z o.o.

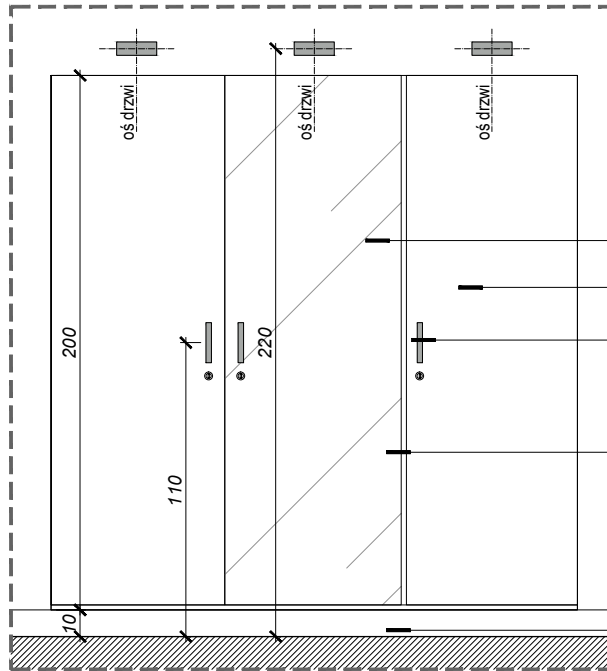

OPRAWA KINKIETOWA, SZKŁO+ALUMINIUM

OS-02

ZABUDOWA G-K KORYGUJĄCA
WYSOKOŚĆ WNEKI
POJEDYNCZA PŁYTA G-K 12,5mm, NA
STELAŻU SYSTEMOWYM 50mm.

PÓŁKA MDF GR. 18mm, LAMINOWANA W
KOLORZE BIAŁYM GŁADKIM
RELING CHROMOWANY

FRONT Z WKLEJONYM LUSTREM
OPTIWHITE

FRONTY LAMINOWANE W KOLORZE BIAŁYM,
GŁADKIM

UCHWYT W KOLORZE ALUMINIUM
20mm x 146mm x 28mm

ŚCIANKA TYLNA, PŁYTA PILŚNIOWA GR. 1cm,
LAMINOWANA W KOLORZE BIAŁYM, GŁADKIM

ELEMENT KONSTRUKCYJNY, PIONOWY,
PŁYTA MDF 18mm, LAMINOWANA W
KOLORZE BIAŁYM, GŁADKIM

PŁYTA MDF GR. 18mm, LAMINOWANA W
KOLORZE BIAŁYM, GŁADKA

ZABUDOWA G-K, POJEDYNCZA PŁYTA G-K
12,5mm, NA DYSTANSACH

LISTWA COKŁOWA MDF, LAKIEROWANA W
KOLORZE BIAŁYM

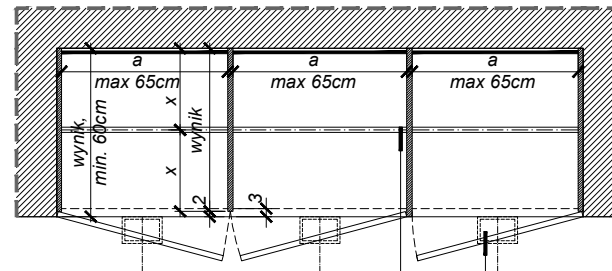
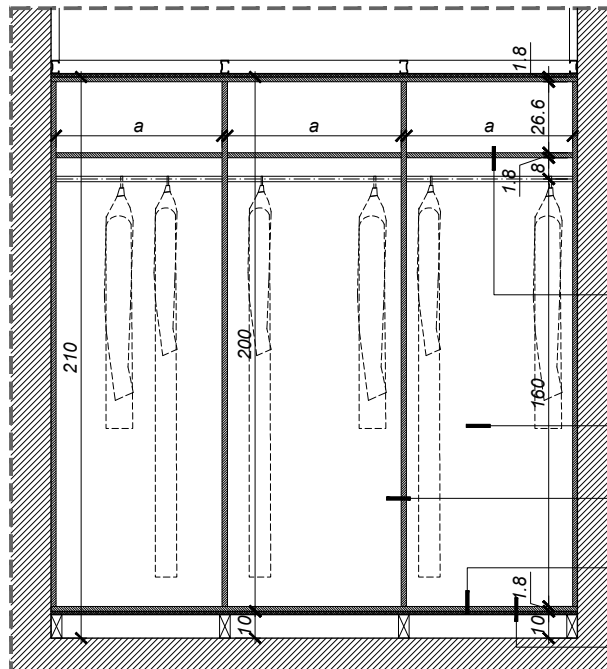
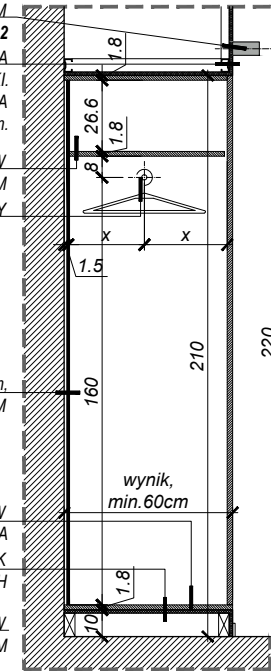

PÓŁKA MDF GR. 18mm, LAMINOWANA W
KOLORZE BIAŁYM GŁADKIM
RELING CHROMOWANY

OPRAWA KINKIETOWA, SZKŁO+ALUMINIUM
OS-02

ŚCIANKA TYLNA, PŁYTA PILŚNIOWA
GR. 1cm, LAMINOWANA W KOLORZE BIAŁYM,
GŁADKIM

ELEMENT KONSTRUKCYJNY, PIONOWY,
PŁYTA MDF 18mm, LAMINOWANA W
KOLORZE BIAŁYM, GŁADKA

ZABUDOWA G-K, POJEDYNCZA PŁYTA G-K
12,5mm, NA DYSTANSACH

PŁYTA MDF GR. 18mm, LAMINOWANA W
KOLORZE BIAŁYM, GŁADKA

WYMIARY SPRAWDZIĆ W NATURZE
WSZELKIE NIEŚCISŁOŚCI KONSULTOWAĆ
Z ZESPOŁEM AUTORSKIM
ROZPATRYWAĆ ŁĄCZNIE Z OPISEM
TECHNICZNYM ORAZ Z PROJEKTAMI
BRANŻOWYMI

JEDYNOŚĆ
PROJEKTOWA
archipi SO
03-472 Warszawa ul. Brochta 3
tel. +48 22 6545446 telefon +48 22 6545447
NIP 527 256 75 39 REGON 141311539

INWESTOR
TEATR WIELKI - OPERA NARODOWA
Plac Teatralny 1
00-950 Warszawa

BRANŻA: ARCHITEKTURA
FAZA: PROJEKT BUDOWLANY

PROJEKT
PROJEKT MODERNIZACJI WNETRZ GARDEROB
ARTYSTÓW TEATRU WIELKIEGO - OPERY NARODOWEJ
PL. TEATRALNY 1, WARSZAWA

RYSUJEK
DETAL SZAFY WNEKOWEJ "SW-01"
GARDEROBA CHÓRU "A 257"

PROJEKTOWAŁ	IMIE NAZWISKO	NR UPŁ.
główny projektant	arch. Jacek Szlis	BL/96/01
główny projektant	arch. Gabriela Owczarek	
projektował	arch. Karolina Banasiak	
projektował		
współpraca		
współpraca		
SPRAWDZIŁ		

Data:	Indeks:	Numery
02.01.2013	1:20	A DC.07

A	- BRANŻA ARCHITEKTONICZNA	I.S.T.W	- INSTALACJE WENTYLACJI, K.L.
I.E.	- INSTALACJE ELEKTRYCZNE	I.C.O	- INSTALACJE CENTRALNEGO C
I.N.P	- INSTALACJE NISKOPRĄDOWE	I.S.T.	- INSTALACJE SANITARNE
W.W	- BRANŻA ARANŻACJI WNETRZ	K	- KONSTRUKCJA

ROZPORZĘDZENIEM NINIEJSZEGO OPRAWIONA JAK TEŻ JEJ FRAGMENTOWI UMIESZCZA
SYSTEMACH PRZECHOWYWANA DANYCH, PRZEKAZYWANIE W JAKIEJ KOLWIEK FORMIE, W TYM
ELEKTRYCZNEJ, MECHANICZNEJ, FOTOKOPII, REPRODUKCJI, PRZEKURU I ORAZ GOSPODNYM
BEZ ZGODY AUTORA JEST ZABRONIONE I PODLEGA ODPOWIEDZIALNOŚCI KARNEJ NA MOCY US
4 LITERSO 104 I O PRZYJME AUTORSKI PRAMIAK POWIĘSZONYCH ART. 176 I 178
WSZYSTKIE INFORMACJE ZAWARTE W OPRACOWANIU STANOWIĄ WŁASNOŚĆ INTELEKTUALNĄ
"archipi SO" sp. z o.o."

DETAL TOALETKI (T-02)
GARDEROBY CHÓRU

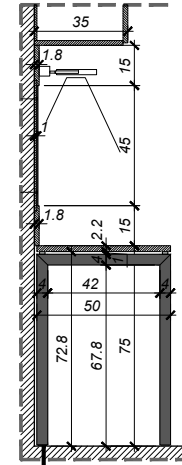
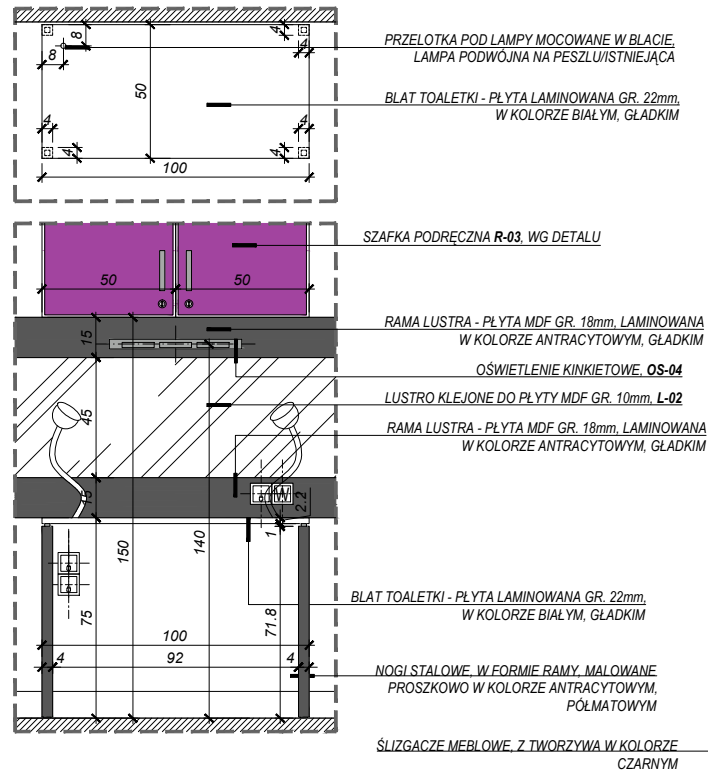

DETAL SZAFKI WISZACEJ, PODRĘCZNEJ (R-03)

KOLOR FIOLETOWY DLA GARDERÓB:
A 210, A 211, A 213, A 215, A 217, A 220, A 221, A 223, A 224, A 225
KOLOR ZIELONY DLA GARDERÓB:
A 254, A 255, A 256, A 257, A 258, A 260, A 261, A 262

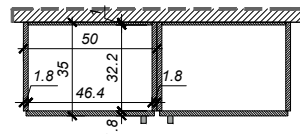
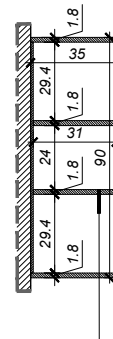
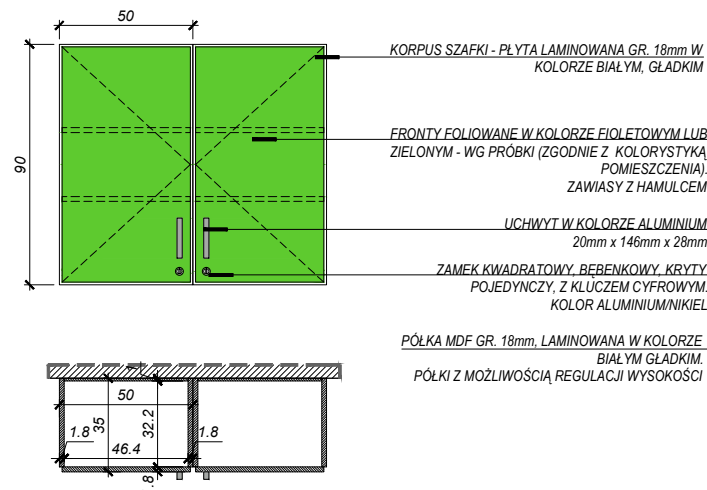

WYMIARY SPRAWDZIĆ W NATURZE
WSZELKIE NIEŚCISŁOŚCI KONSULTOWAĆ
Z ZESPOŁEM AUTORSKIM
ROZPATRYWAĆ ŁĄCZNIE Z OPISEM
TECHNICZNYM ORAZ Z PROJEKTAMI
BRANŻOWYMI

JEDNOSTKA
PROJEKTOWA

archipi SO

03-472 Warszawa ul. Brechta 3
tel. +48 22 6545446 telefon +48 22 6545447
NIP 527 256 75 39 REGON 141311539

INWESTOR

TEATR WIELKI - OPERA NARODOWA
Plac Teatralny 1
00-950 Warszawa

BRANŻA: ARCHITEKTURA

FAZA: PROJEKT BUDOWLANY

PROJEKT

PROJEKT MODERNIZACJI WNETRZ GARDERÓB
ARTYSTÓW TEATRU WIELKIEGO - OPERY NARODOWEJ
PL. TEATRALNY 1, WARSZAWA

RYSUUNEK

DETAL TOALETKI "T-02", LUSTRA "L-02"
DETAL SZAFKI PODRĘCZNEJ "R-03" - GARDEROBY

PROJEKTOWAŁ	IMIE NAZWISKO	NR UPŁ.
główny projektant	arch. Jacek Szlis	BL/96/01
główny projektant	arch. Gabriela Owczarek	
projektował	arch. Karolina Banasiak	
projektował		
współpraca		
współpraca		
SPRAWDZIŁ		

Data:	Indeks:	Numery:
02.01.2013	1:20	A DC.08

A - BRANŻA ARCHITEKTONICZNA I.S.T.W - INSTALACJE WENTYLACJI, KL.
I.E. - INSTALACJE ELEKTRYCZNE I.C.O - INSTALACJE CENTRALNEGO C.
I.N.P - INSTALACJE NISKOPRĄDOWE I.S.T. - INSTALACJE SANITARNE
W.W - BRANŻA ARANŻACJI WNETRZ K - KONSTRUKCJA

ROZPOWIEŚCZANIANIE NINIEJSZEGO OPRACOWANIA JAK TEŻ JEJ FRAGMENTÓW UMIESZCZA
SYSTEMACH PRZEKAZYWANA DANYCH, PRZEKAZYWANIE W JAKIEJ KOLWIEK FORMIE, W TYM
ELEKTRONICZNEJ, MECHANICZNEJ, FOTOKOPII, REPRODUKCJI, PRZEKURUJĄ ORAZ OGDANYMI
BEZ ZGODY AUTORA JEST ZABRONIONE I PODLEGA ODPOWIEDZIALNOŚCI KARNEJ NA MOCY US
4 LUTEGO 1994 I O PRAWIE AUTORSTWA I PRAWACH POWIĄZANYCH ART. 174 I 178
WSZYSTKIE INFORMACJE ZAWARTE W OPRACOWANIU STANOWIĄ WŁASNOŚĆ INTELEKTUALNĄ
"archipiSO sp. z o.o."

NATRYSK - WIDOKI ŚCIAN
 GARDEROBY CHÓRU POZIOM +7.42

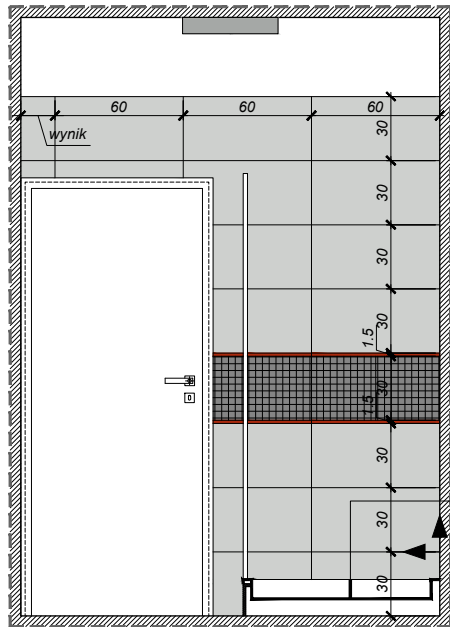

OPRAWA TYPU PLAFON IP44.
 WYKONCZENIE: ALUMINIUM - MATOWY
 CHROM, SZKŁO, OS-08
 ŚCIANA MALOWANA FARBA LATEKSOWA,
 MATOWĄ, W KOLORZE BIAŁYM

DRZWI PRYSZNICOWE ZE SZKŁA
 HARTOWANEGO, PRZEZROCZYSTEGO,
 PROFILE - SREBRNY POŁYSK
 DRZWI SZER 80 LUB 90cm, W ZALEŻNOŚCI
 OD SZEROKOŚCI POMIESZCZENIA, BK-03
 LUB BK-04

BATERIA NATRYSKOWA, DWUJOTWOROWA,
 JEDNOFUNKCYJNA, NATYNKOWA. W
 WYKONCZENIU CHROM, W KOMPLECIE Z
 UCHWYTEM PUNKTOWYM (CHROM),
 SŁUCHAWKA I WĘŻEM 1500mm, BT-05

PÓLECZKA - KOSZYCZEK, WYKONANA
 Z MOSIĄDZU CHROMOWANEGO, A-05

BRODZIK KWADRATOWY 80cm x 80cm LUB 90cm
 x 90cm, W ZALEŻNOŚCI OD SZEROKOŚCI
 POMIESZCZENIA, BK-01, BK-02

OBUDOWA BRODZIKA - PŁYTA G-K
 WODOODPORNA 12,5 mm. WYSOKOŚĆ
 ZABUDOWY DOSTOSOWAĆ DO
 ISTNIEJĄCEGO ODPŁYWU KANALIZACJI

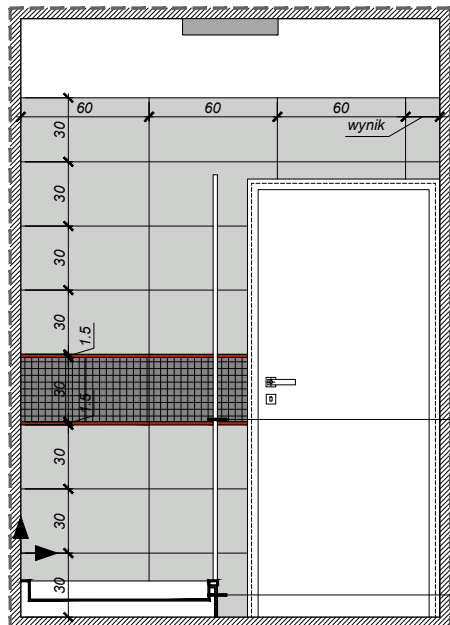

OPRAWA TYPU PLAFON IP44.
 WYKONCZENIE: ALUMINIUM - MATOWY
 CHROM, SZKŁO, OS-08
 ŚCIANA MALOWANA FARBA LATEKSOWA,
 MATOWĄ, W KOLORZE BIAŁYM



WIESZAK PODWÓJNY WYKONANY Z
 MOSIĄDZU CHROMOWANEGO.
 WYKONCZENIE - POLER, A-04

DRZWI PRYSZNICOWE ZE SZKŁA
 HARTOWANEGO, PRZEZROCZYSTEGO,
 PROFILE - SREBRNY POŁYSK.
 DRZWI SZER 80 LUB 90cm, W ZALEŻNOŚCI
 OD SZEROKOŚCI POMIESZCZENIA, BK-03
 LUB BK-04

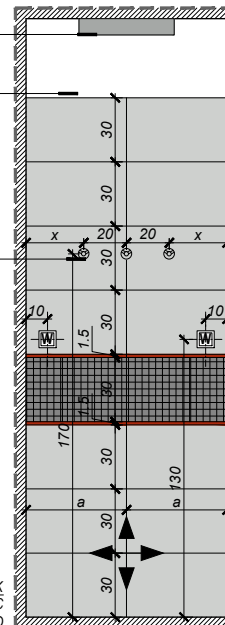
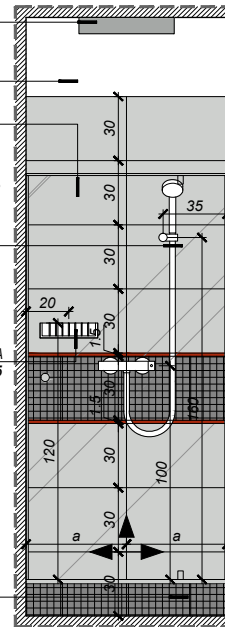
OBUDOWA BRODZIKA - PŁYTA G-K
 WODOODPORNA 12,5 mm. WYSOKOŚĆ
 ZABUDOWY DOSTOSOWAĆ DO
 ISTNIEJĄCEGO ODPŁYWU KANALIZACJI



LEGENDA

-  GRES F-03, 30cm x 60cm
W KOLORZE SZARYM
-  MOZAIKA GRESOWA F-07, 30cm x 30cm
W KOLORZE CZARNYM
-  DEKOR SZKLANY F-08, 1,5cm x 60cm
W KOLORZE CZERWONYM

UWAGA!!!

1. OBUDOWY BRODZIKÓW DOSTOSOWA
ISTNIEJĄCYCH ODPŁYWÓW KANALIZACYJNY
2. ZASTOSOWAĆ FUGI W KOLORZE SZAR
JASNYM I ZAIMPREGNOWAĆ ŚRODKAMI
PRZECIWGRZYBICZNYMI I ZABEZPIECZAJĄ
PRZED ZABRUDZENIEM.

WYMIARY SPRAWDZIĆ W NATURZE
 WSZELKIE NIEŚCISŁOŚCI KONSULTOWAĆ
 Z ZESPOŁEM AUTORSKIM
 ROZPATRYWAĆ ŁĄCZNIE Z OPISEM
 TECHNICZNYM ORAZ Z PROJEKTAMI
 BRANŻOWYMI

JEDNOSTKA
 PROJEKTOWA

archipi **SO**

03-472 Warszawa ul. Brzeźna 3
 tel. +48 22 6545446 fax +48 22 6545447
 NIP 527 256 75 39 REGON 141311539

INWESTOR
 TEATR WIELKI - OPERA NARODOWA
 Plac Teatralny 1
 00-950 Warszawa

BRANŻA: ARCHITEKTURA

FAZA: PROJEKT BUDOWLANY

PROJEKT
 PROJEKT MODERNIZACJI WNĘTRZ GARDEROB
 ARTYSTÓW TEATRU WIELKIEGO - OPERY NARODOWEJ
 PL. TEATRALNY 1, WARSZAWA

RYSUJEK
 NATRYSK – WIDOKI ŚCIAN
 GARDEROBY CHÓRU POZIOM +7.42

PROJEKTOWAŁ	IMIE NAZWISKO	NR UPŁ.
główny projektant	arch. Jacek Szlis	BL/96/01
główny projektant	arch. Gabriela Owczarek	
projektował	arch. Karolina Banasiak	
projektował		
współpraca		
współpraca		
SPRAWDZIŁ		

Data:	Indeks:	Numery
02.01.2013	1:25	A

A	- BRANŻA ARCHITEKTONICZNA	I.S.T.W	- INSTALACJE WENTYLACJI, KL
I.E.	- INSTALACJE ELEKTRYCZNE	I.C.O	- INSTALACJE CENTRALNEGO C
I.N.P	- INSTALACJE NISKOPRODOWE	I.S.T.	- INSTALACJE SANITARNE
W.W	- BRANŻA ARANŻACJI WNĘTRZ	K	- KONSERWACJA

ROZPOWIEŚCZANIE NINIEJSZEGO OPRACOWANIA JAK TEŻ JEJ FRAGMENTÓW UMIESZCZA
 SYSTEMACH PRZECHOWYWANIA DANYCH, PRZEKAZYWANIE W JAKIEJKOLWIEK FORMIE, W TYM
 ELEKTRONICZNEJ, MECHANICZNEJ, FOTOKOPII, REPRODUKCJI, PRZEKURU ORAZ GOSPODNYMI
 BEZ ZDZWIŻENIA AUTORA JEST ZABRONIONE I PODLEGA ODPOWIEDZIALNOŚCI KARNEJ NA MOCY US
 4 LISTOSD 1994 I O PRZYJĘTIE AUTORSKI PRAMIAA POWIĘSZONYCH ART. 176 I 178
 WSZYSTKIE INFORMACJE ZAWARTE W OPRACOWANIU STANOWIA WŁASNOŚĆ INTELEKTUALNĄ
 "archipiSO" sp. z o.o."

DETAL SZAFKI KAWOWEJ (SZ-02)
GARDEROBA: A 225

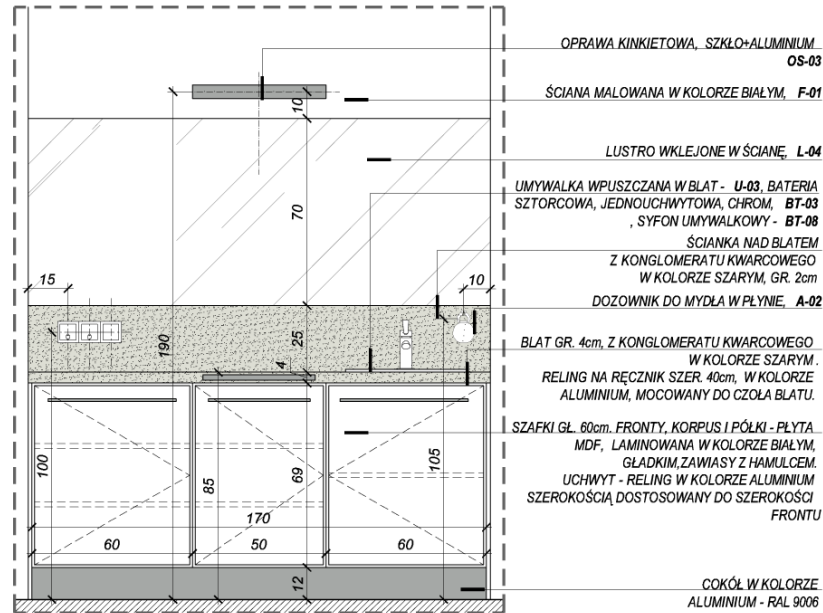

DETAL SZAFKI KAWOWEJ (SZ-04)
GARDEROBY: A 254, A 258, A 261, A 264
LUSTRZANE ODBICIE, GARDEROBY: A 255, A 257, A 260, A 262

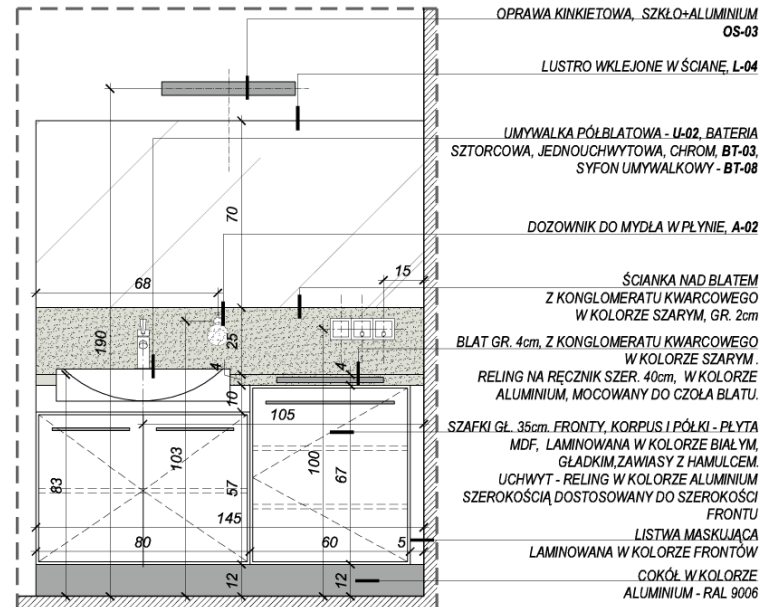

INDEX	ZAKRES WPROWADZONYCH ZMIAN	DATA
01	1. ZMIANA ZAKRESU OPRACOWANIA. DODANA GARDEROBA NR A-264, USUNIĘTA A-256 (DETAL SZAFKI SZ-04).	24.04.2014

UWAGA:
PO POWSTANIU RYSUNKÓW REWIZYJNYCH Z NASTĘPNYM INDEXEM
POPRIEDNIE TRACĄ WAŻNOŚĆ

WYMIARY SPRAWDZIĆ W NATURZE
WSZELKIE NIEŚCISŁOŚCI KONSULTOWAĆ
Z ZESPOŁEM AUTORSKIM
ROZPATRYWAĆ ŁĄCZNIE Z OPISEM
TECHNICZNYM ORAZ Z PROJEKTAMI
BRANŻOWYMI

JEDNOSTKA
PROJEKTOWA

archipiSO

03-472 Warszawa ul. Brochów 3
tel: +48 22 8540448 tel/fax: +48 22 8540447
NIP: 527 256 75 39 REGON: 141311039

INWESTOR

TEATR WIELKI - OPERA NARODOWA
Plac Teatralny 1
00-950 Warszawa

BRANŻA: ARCHITEKTURA

FAZA: PROJEKT BUDOWLANY

PROJEKT:

PROJEKT MODERNIZACJI WNETRZ GARDEROB
ARTYSTÓW TEATRU WIELKIEGO - OPERY NARODOWEJ
PL. TEATRALNY 1, WARSZAWA

RYSUJEK:

DETAL SZAFEK KAWOWYCH "SZ-02", "SZ-04"
GARDEROBY CHÓRU

PROJEKTOWAŁ	IMIĘ NAZWISKO	NR LIPR	PODPISE
główny projektant	arch. Jacek Szlis	BZ/96/01	
główny projektant	arch. Gabriela Dęczarek		
projektował	arch. Karolina Bonasick		
projektował			
opracował			
opracował			
opracował			

Data:	Indeks	Numer	Rawgi
24.04.2014	1:20	A	DC.02 01

A - BRANŻA ARCHYTEKTONICZNA LSTW - INSTALACJE WENTYLACJI, KLIMATYZACJI
L.E. - INSTALACJE ELEKTRYCZNE L.E.D. - INSTALACJE CENTRALNEGO OGRZEWANIA
L.NP - INSTALACJE NISKOPRĄDOWE LST. - INSTALACJE SANITARNE
W.N - BRANŻA ARANŻACJI WNETRZ K. - KONSTRUKCJA

ROZPISANIE PRAC WYKONAWCZYCH ORAZ WYKONANIE PRAC W ZAKRESIE WYKONANIA WYKONAWCZYCH W SYSTEMIE PRZECHWYMANIA DANYCH PRZEKAZYWANIE W JEDYNEJ WIEK FORME W TYM
ELEKTRONICZNE, MECHANICZNE, FOTOKOP, REPRODUKCJA, PRZEDRUKU ORAZ DOKONYWANIE ZMIAN
BEZ ZGODY AUTORA JEST ZABRONIONE I POLEGA ODPOWIEDZIALNOŚĆ KARNIE NA WYCIĘTYCH
4 LUTEGO 1984 - O PRAWIE AUTORSKIM I PRAWACH POKREWNYCH ART. 116 I 117, 118
WSZYSTKIE INFORMACJE ZAWIĄZANE W OPRACOWANIU STANOWIĄ WŁASNOŚĆ INTELEKTUALNĄ FIRMY
"sopisBO sp. z o.o."

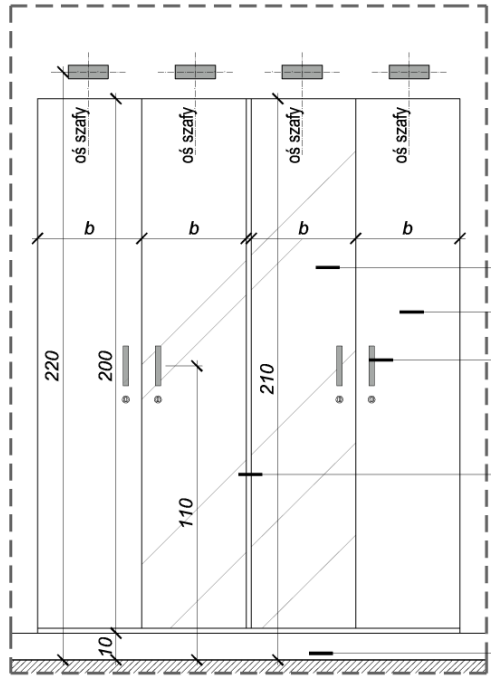

OPRAWA KINKIETOWA, SZKŁO+ALUMINIUM OS-02

ZABUDOWA G-K KORYGUJĄCA WYSOKOŚĆ WNEKI.

POJEDYNCZA PŁYTA G-K 12,5mm, NA STELAŻU SYSTEMOWYM 50mm.

PÓŁKA MDF GR. 18mm, LAMINOWANA W KOLORZE BIAŁYM GŁADKIM

RELING CHROMOWANY

FRONTY Z WKLEJONYM LUSTREM OPTIWHITE

FRONTY LAMINOWANE W KOLORZE BIAŁYM, GŁADKIM

UCHWYT W KOLORZE ALUMINIUM

20mm x 146mm x 28mm

ŚCIANKA TYLNA, PŁYTA PILŚNIOWA GR. 1cm, LAMINOWANA W KOLORZE BIAŁYM, GŁADKIM

ELEMENT KONSTRUKCYJNY, PIONOWY, PŁYTA MDF 18mm, LAMINOWANA W KOLORZE BIAŁYM, GŁADKIM

PŁYTA MDF GR. 18mm, LAMINOWANA W KOLORZE BIAŁYM, GŁADKA

ZABUDOWA G-K, POJEDYNCZA PŁYTA G-K 12,5mm, NA DYSTANSACH

LISTWA COKŁOWA MDF, LAKIEROWANA W KOLORZE BIAŁYM

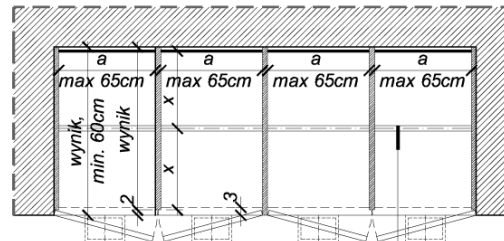
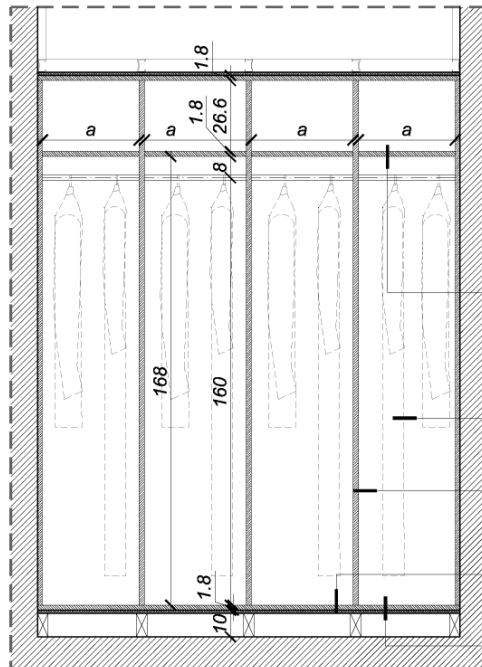
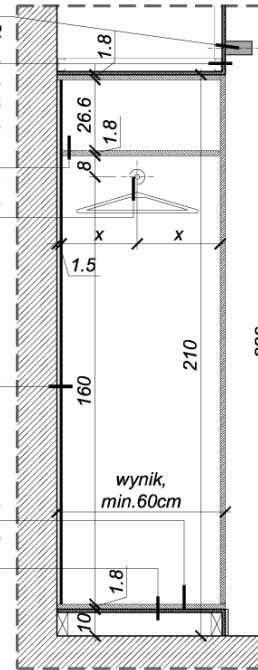

PÓŁKA MDF GR. 18mm, LAMINOWANA W KOLORZE BIAŁYM GŁADKIM

RELING CHROMOWANY

OPRAWA KINKIETOWA, SZKŁO+ALUMINIUM OS-02

ŚCIANKA TYLNA, PŁYTA PILŚNIOWA GR. 1cm, LAMINOWANA W KOLORZE BIAŁYM, GŁADKIM

ELEMENT KONSTRUKCYJNY, PIONOWY, PŁYTA MDF 18mm, LAMINOWANA W KOLORZE BIAŁYM, GŁADKA

ZABUDOWA G-K, POJEDYNCZA PŁYTA G-K 12,5mm, NA DYSTANSACH

PŁYTA MDF GR. 18mm, LAMINOWANA W KOLORZE BIAŁYM, GŁADKA

INDEX	ZAKRES WPROWADZONYCH ZMIAN	DATA
01	1. ZMIANAZAKRESU OPRACOWANIA USUNIĘTA Z ZESTAWIENIA GARDEROBA NR A-256.	24.04.2014

UWAGA:
PO POWSTANIU RYSUNKÓW REWIZYJNYCH Z NASTĘPNYM INDEXEM POPRZEDNIE TRACĄ WAŻNOŚĆ

WYMIARY SPRAWDZIĆ W NATURZE
WSZELKIE NIEŚCISŁOŚCI KONSULTOWAĆ
Z ZESPOŁEM AUTORSKIM
ROZPATRYWAĆ ŁĄCZNIE Z OPISEM
TECHNICZNYM ORAZ Z PROJEKTAMI
BRANŻOWYMI

JEDYNOŚĆ PRACOWNIA
archipiSO
03-472 Warszawa ul. Brochów 3
tel. +48 22 6540448 tel/fax +48 22 6540447
NIP: 527 256 75 39 REGON: 141311039

INWESTOR
TEATR WIELKI - OPERA NARODOWA
Plac Teatralny 1
00-950 Warszawa

BRANŻA: ARCHITEKTURA

FAZA: PROJEKT BUDOWLANY

PROJEKT:
PROJEKT MODERNIZACJI WNETRZ GARDEROB
ARTYSTÓW TEATRU WIELKIEGO - OPERY NARODOWEJ
PL. TEATRALNY 1, WARSZAWA

RYŚUNEK:
DETAL SZAFY WNEKOWEJ "SW-01"
GARDEROBY CHÓRU

PROJEKTOWAŁ:	IMIE NAZWISKO	NR LIPR	PODPIS
główny projektant	arch. Jacek Szlis	Bz/96/01	
główny projektant	arch. Gabriela Dęczarek		
projektował	arch. Karolina Bonessik		
projektował			
współautor			
współautor			
SPRAWdził:			

Data:	Indeks:	Numer:	Rawgi:
24.04.2014	1:20	A	DC.06 01

A - BRANŻA ARCHITEKTONICZNA LSTW - INSTALACJE WENTYLACJI, KLIMATYZACJI
I.E. - INSTALACJE ELEKTRYCZNE L.E.D. - INSTALACJE CENTRALNEGO OGRZEWANIA
L.NP. - INSTALACJE NISKOPRĄDOWE LST. - INSTALACJE SANITARNE
WN - BRANŻA ARANŻACJI WNETRZ K. - KONSTRUKCJA

ROZPISANIE PRAC WNE-2560 OPRACOWANA JAK TRZ. JED. PRACOWYCH. UMIESZCZANIE W SYSTEMACH PRZECHYWANIA DANYCH PRZEKAZYWANE W JEDYNOŚCI WIEK FORME. W TYM ELEKTRONICZNE, MECHANICZNE, FOTOKOP. REPRODUKCJA. PRZEDRUK ORAZ DOKONYWANE ZMIAN BEZ ZGODY AUTORA JEST ZABRONIONE I PODLEGA OPONIEDZIALNOŚCI KARNEJ. NA WYCIĘTYCH DN. 4 LUTEGO 1998 - O PRAWIE AUTORSKIM I PRAWACH POLEWNYCH ART. 116 I 117, 119 WSKAZANE INFORMACJE ZAWIĘTE W OPRACOWANIU STANOWIĄ WŁASNOŚĆ INTELEKTUALNĄ FIRMY "scpi80 sp. z o.o."

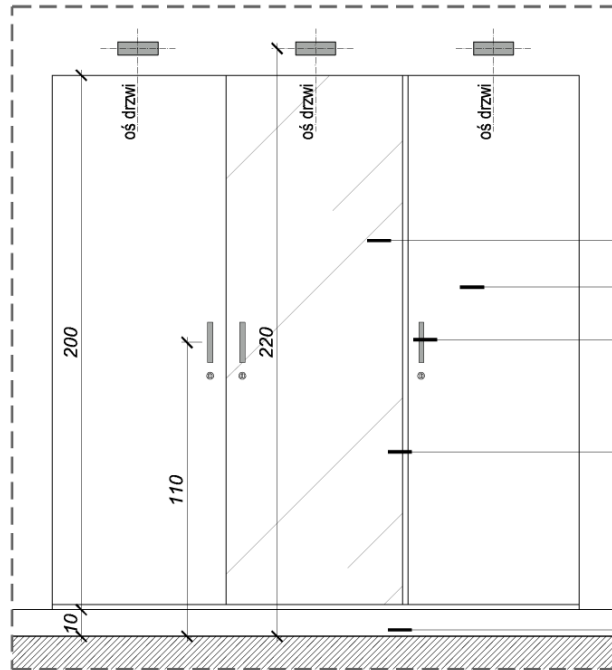

- OPRAWA KINKIETOWA, SZKŁO+ALUMINIUM OS-02
- ZABUDOWA G-K KORYGUJĄCA WYSOKOŚĆ WNEKI. POJEDYNCZA PŁYTA G-K 12,5mm, NA STELAŻU SYSTEMOWYM 50mm.
- PÓŁKA MDF GR. 18mm, LAMINOWANA W KOLORZE BIAŁYM GŁADKIM
- RELING CHROMOWANY
- FRONT Z WKLEJONYM LUSTREM OPTIWHITE
- FRONTY LAMINOWANE W KOLORZE BIAŁYM, GŁADKIM
- UCHWYT W KOLORZE ALUMINIUM 20mm x 146mm x 28mm
- ŚCIANKA TYLNA, PŁYTA PILŚNIOWA GR. 1cm, LAMINOWANA W KOLORZE BIAŁYM, GŁADKIM
- ELEMENT KONSTRUKCYJNY, PIONOWY, PŁYTA MDF 18mm, LAMINOWANA W KOLORZE BIAŁYM, GŁADKIM
- PŁYTA MDF GR. 18mm, LAMINOWANA W KOLORZE BIAŁYM, GŁADKA
- ZABUDOWA G-K, POJEDYNCZA PŁYTA G-K 12,5mm, NA DYSTANSACH
- LISTWA COKŁOWA MDF, LAKIEROWANA W KOLORZE BIAŁYM

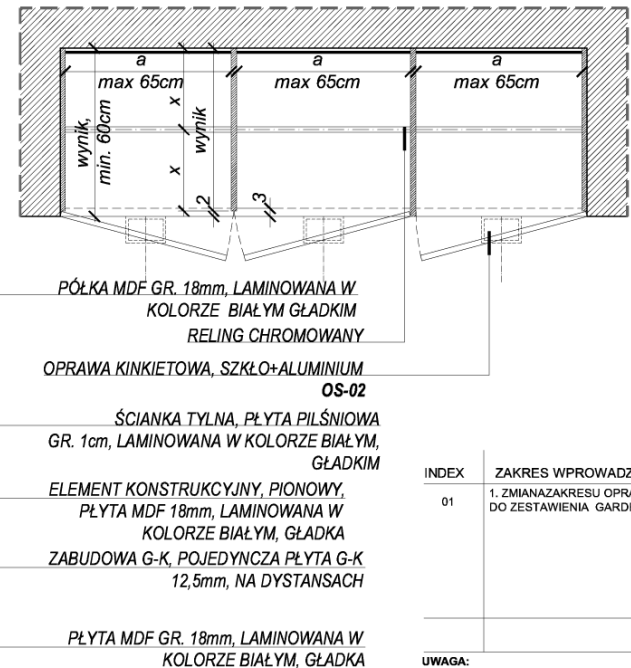
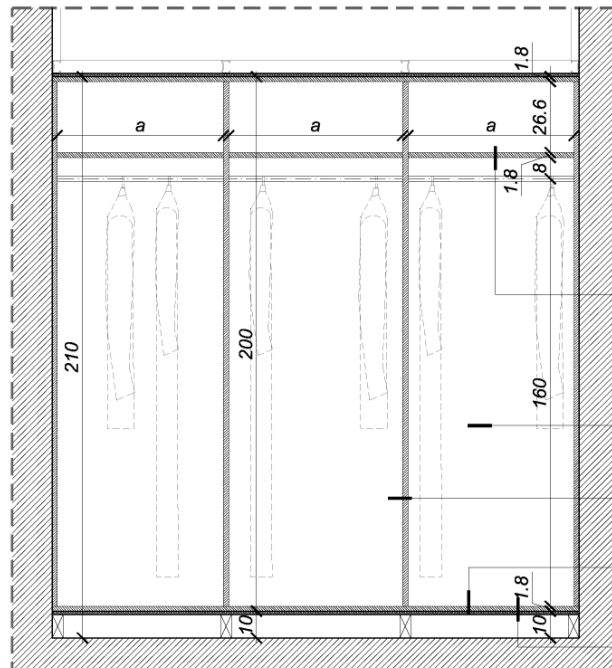
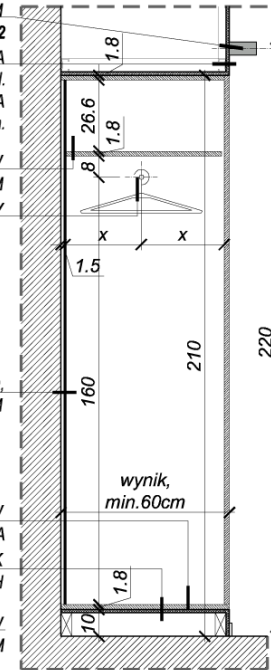

- PÓŁKA MDF GR. 18mm, LAMINOWANA W KOLORZE BIAŁYM GŁADKIM
- RELING CHROMOWANY
- OPRAWA KINKIETOWA, SZKŁO+ALUMINIUM OS-02
- ŚCIANKA TYLNA, PŁYTA PILŚNIOWA GR. 1cm, LAMINOWANA W KOLORZE BIAŁYM, GŁADKIM
- ELEMENT KONSTRUKCYJNY, PIONOWY, PŁYTA MDF 18mm, LAMINOWANA W KOLORZE BIAŁYM, GŁADKA
- ZABUDOWA G-K, POJEDYNCZA PŁYTA G-K 12,5mm, NA DYSTANSACH
- PŁYTA MDF GR. 18mm, LAMINOWANA W KOLORZE BIAŁYM, GŁADKA

INDEX	ZAKRES WPROWADZONYCH ZMIAN	DATA
01	1. ZMIANAZAKRESU OPRAWOWANIA. DODANA DO ZESTAWIENIA GARDEROBA NR A-264.	24.04.2014

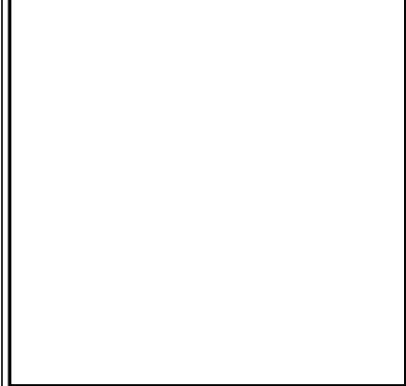

WYMIARY SPRAWDZIĆ W NATURZE WSZELKIE NIEŚCISŁOŚCI KONSULTOWAĆ Z ZESPOŁEM AUTORSKIM ROZPATRYWAĆ ŁĄCZNIE Z OPISEM TECHNICZNYM ORAZ Z PROJEKTAMI BRANŻOWYMI

JEDNOSTKA PROJEKTOWA

archipiSO

03-472 Warszawa ul. Brochów 3
tel. +48 22 8540448 fax +48 22 8540447
NIP: 527 256 75 39 REGON: 141311039

INWESTOR

TEATR WIELKI - OPERA NARODOWA
Plac Teatralny 1
00-950 Warszawa

BRANŻA: ARCHITEKTURA

FAZA: PROJEKT BUDOWLANY

PROJEKT

PROJEKT MODERNIZACJI WNETRZ GARDEROB
ARTYSTÓW TEATRU WIELKIEGO - OPERY NARODOWEJ
PL. TEATRALNY 1, WARSZAWA

RYSLUNEK:

DETAL SZAFY WNEKOWEJ "SW-01"
GARDEROBA CHÓRU "A 257", "A 264"

PROJEKTOVAŁ	IMIE NAZWISKO	NR LIPR	PODPISE
główny projektant	arch. Jacek Szlis	BZ/96/01	
główny projektant	arch. Gabriela Dęczarek		
projektował	arch. Karolina Bonasick		
projektował			
współautor			
współautor			
SPRAWdził:			

Data:	Indeks:	Numer:	Rzeczyw.
24.04.2014	1:20	A	DC.07 01

A	- BRANŻA ARCHITEKTONICZNA	LSTW	- INSTALACJE WENTYLACJI, KLIMATYZACJI
IE	- INSTALACJE ELEKTRYCZNE	LECO	- INSTALACJE CENTRALNEGO OGRZEWANIA
LN	- INSTALACJE NISKOPRĄDOWE	LST	- INSTALACJE SANITARNE
WN	- BRANŻA ARANŻACJI WNETRZ	K	- KONSTRUKCJA

ROZPOWIEDZIWIENIE WNE-02/2014 OPRAWOWANIA LUK TRZ. JEJEGO PRACOWNIKÓW. UMIESZCZENIE W SYSTEMACH PRZECHYWYMANIA DANYCH. PRZEKAZYWANE W JAKIEJKOLWIEK FORMIE, W TYM ELEKTRONICZNEJ, MECHANICZNEJ, FOTOKOPII, REPRODUKCJI, PRZEDRUKU ORAZ DOKONYWANE ZMIAN BEZ ZGODY AUTORA JEST ZABRONIONE I PODLEGA OPONIEDZIALNOŚCI KARNEJ. NA WYKONANIE DN. 4 LUTEGO 1994 - O PRAWIE AUTORSKIM I PRAWACH POKREWNYCH ART. 116 I 117, 119 WSKAZANYCH INFORMACJE ZAWIĘTE W OPRAWOWANIU STANOWI WŁASNOŚĆ INTELEKTUALNĄ FIRMY "spisBO sp. z o.o."

UWAGA:
PO POWSTANIU RYSUNKÓW REWIZYJNYCH Z NASTĘPNYM INDEXEM POPRZEDNIE TRACĄ WAŻNOŚĆ

DETAL TOALETKI (T-02)
GARDEROBY CHÓRU

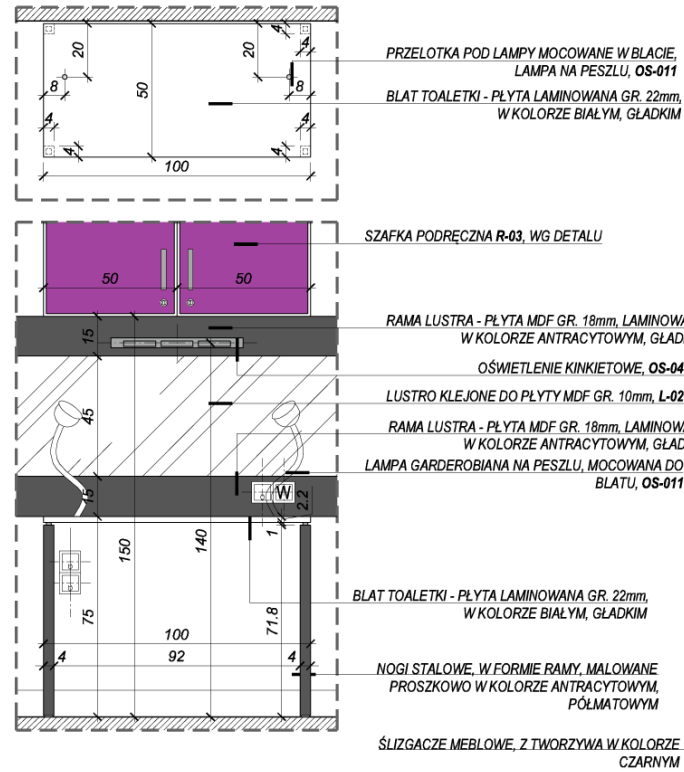

UWAGA:

KABLE LAMP GARDEROBIANYCH PODCZEPIĆ POD BLATEM NA PLASTIKOWYCH KLIPSACH.

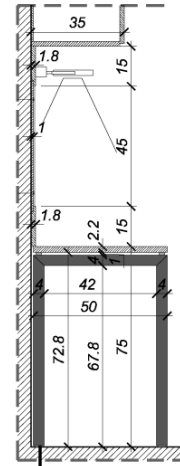

DETAL SZAFKI WISZACEJ, PODRECZNEJ (R-03)

KOLOR FIOLETOWY DLA GARDERÓB:
A 210, A 211, A 213, A 215, A 217, A 220, A 221, A 223, A 224, A 225
KOLOR ZIELONY DLA GARDERÓB:
A 254, A 255, A 257, A 258, A 260, A 261, A 262, A 264

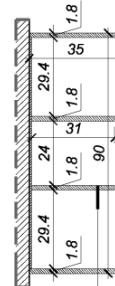
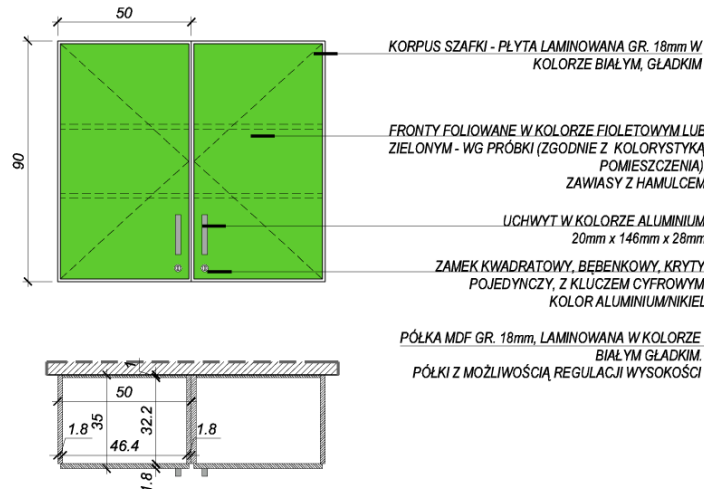

INDEX	ZAKRES WPROWADZONYCH ZMIAN	DATA
01	1. ZMIANA ZAKRESU OPRACOWANIA. DODANA DO ZESTAWIENIA GARDEROBA NR A-264, USUNIĘTA A-256.	24.04.2014

UWAGA:
PO POWSTANIU RYSUNKÓW REWIZYJNYCH Z NASTĘPNYM INDEXEM POPRZEDNIE TRACĄ WAŻNOŚĆ

WYMIARY SPRAWDZIĆ W NATURZE
WSZELKIE NIEŚCISŁOŚCI KONSULTOWAĆ
Z ZESPOŁEM AUTORSKIM
ROZPATRYWAĆ ŁĄCZNIE Z OPISEM
TECHNICZNYM ORAZ Z PROJEKTAMI
BRANŻOWYMI

JEDNOSTKA PROJEKTOWA
archipiSO
03-472 Warszawa ul. Brochów 3
tel. +48 22 8540448 tel/fax +48 22 8540447
NIP: 527 256 75 39 REGON: 141311039

INWESTOR
TEATR WIELKI - OPERA NARODOWA
Plac Teatralny 1
00-950 Warszawa

BRANŻA: ARCHITEKTURA

FAZA: PROJEKT BUDOWLANY

PROJEKT:
PROJEKT MODERNIZACJI WNĘTRZ GARDERÓB
ARTYSTÓW TEATRU WIELKIEGO - OPERY NARODOWEJ
PL. TEATRALNY 1, WARSZAWA

RYSLUNEK:
DETAL TOALETKI "T-02", LUSTRA "L-02"
DETAL SZAFKI PODRECZNEJ "R-03" - GARDEROBY CHÓRU

PROJEKTOWAŁ:	IMIĘ NAZWISKO	NR LIPR	PODPISE
główny projektant	arch. Jacek Szlis	Bz/96/01	
główny projektant	arch. Gabriela Dęczarek		
projektował	arch. Karolina Bonasick		
projektował			
współautor			
współautor			
sprawdził:			

Data:	Indeks:	Numer:	Rawgi:
24.04.2014	1:20	A	DC.08 01

A - BRANŻA ARCHITEKTONICZNA LSTW - INSTALACJE WENTYLACJI, KLIMATYZACJI
L.E. - INSTALACJE ELEKTRYCZNE L.E.D. - INSTALACJE CENTRALNEGO OGRZEWANIA
L.NP - INSTALACJE NISKOPRĄDOWE LST. - INSTALACJE SANITARNE
WN - BRANŻA ARANŻACJI WNĘTRZ K. - KONSTRUKCJA

ROZPISANIE PRAC I INNE ZJĘCIE OPRACOWANIA JAK TEŻ JEGO FRAGMENTÓW, UMIESZCZONE W SYSTEMACH PRZECHYNNYMI DANYCH, PRZEKAZYWANE W JAKIEJKOLWIEK FORMIE, W TYM ELEKTRONICZNEJ, MECHANICZNEJ, FOTOKOPII, REPRODUKCJI, PRZEDEWKI ORAZ DOKONYWANE ZMIAN BEZ ZGODY AUTORA JEST ZABRONIONE I POLEGA ODPowiedzialności KARNEJ NA WOCIE USTAWY DN. 4 LUTEGO 1994 - O PRAWIE AUTORSKIM I PRAWACH POLEWNYCH ART. 116 I 117, 119 WSKAZANYCH INFORMACJE ZAWIĘTE W OPRACOWANIU STANOWIĄ WŁASNOŚĆ INTELEKTUALNĄ FIRMY "sopisBO sp. z o.o."

DETAL SZAFKI Z UMYWALKAMI (SZ-04)
GARDEROBY: A 266, A 268, A 271,
LUSTRZANE ODBICIE, GARDEROBY: A 267, A 270

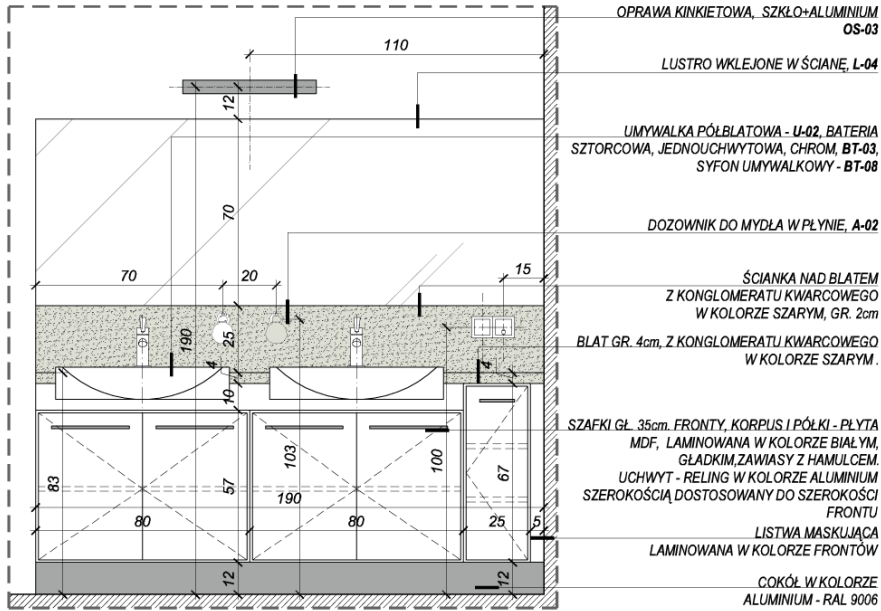

DETAL SZAFKI KAWOWEJ (SZ-04)
GARDEROBY: A 267, A 270, A 271
LUSTRZANE ODBICIE, GARDEROBY: A 268

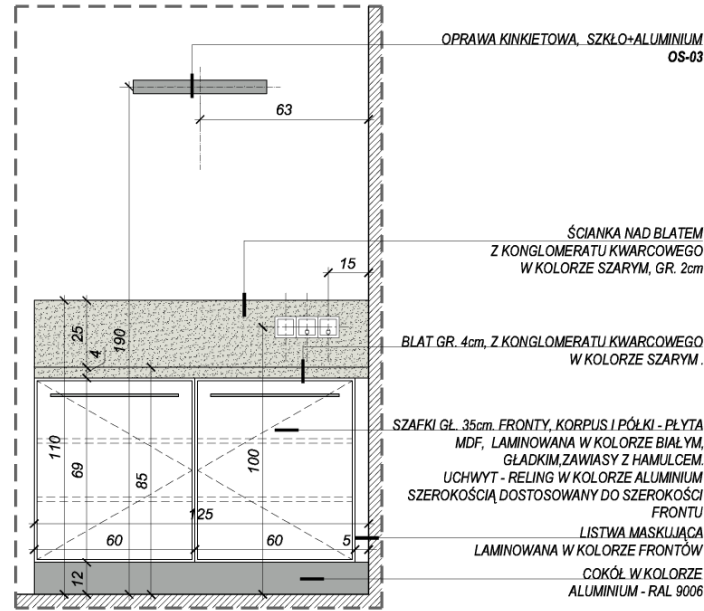

DETAL SZAFKI Z UMYWALKAMI (SZ-04)
GARDEROBA: A 265
LUSTRZANE ODBICIE, GARDEROBA A 256

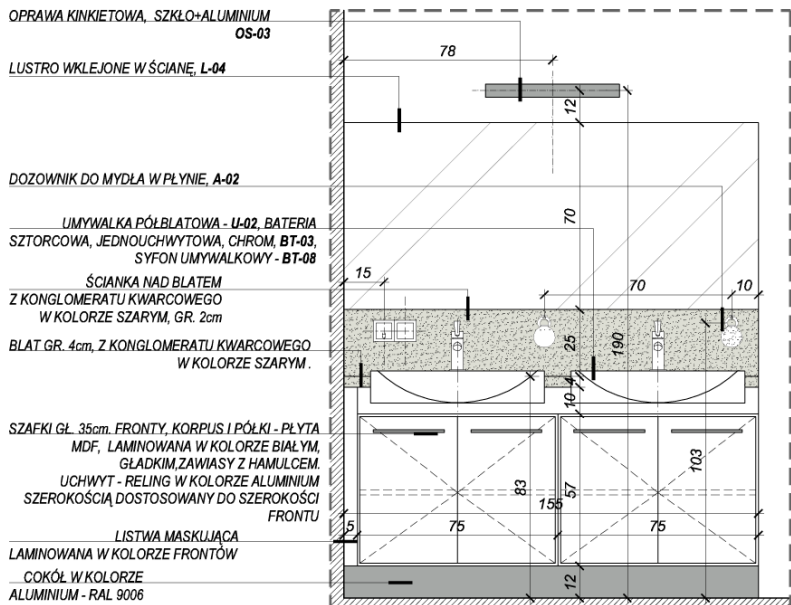

DETAL SZAFKI KAWOWEJ (SZ-04)
GARDEROBA: A 265

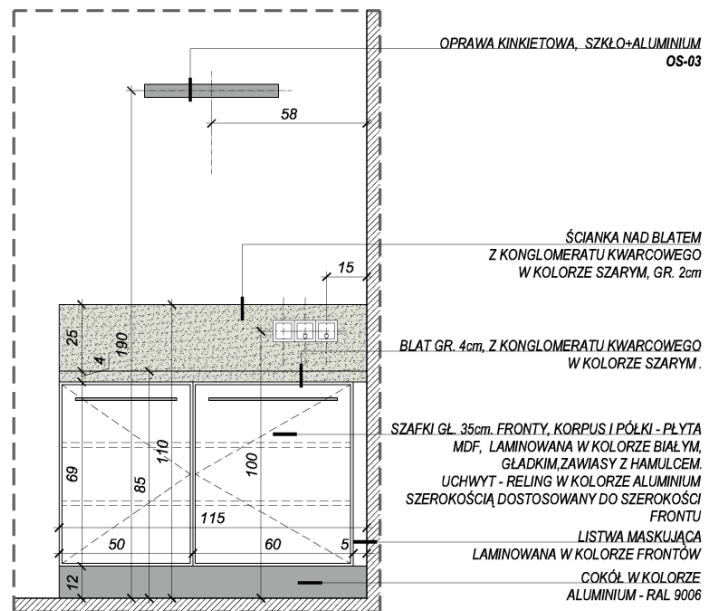

INDEX	ZAKRES WPROWADZONYCH ZMIAN	DATA
01	1. ZMIANA ZAKRESU OPRACOWANIA. DODANA GARDEROBA NR A-256 (DODANA DO OPISU ZESTAWIENIA), UJĘTA A-264 (USUNIĘTA Z ZESTAWIENIA).	24.04.2014

UWAGA:
 PO POWSTANIU RYSUNKÓW REWIZYJNYCH Z NASTĘPNYM INDEXEM POPRZEDNIE TRACĄ WAŻNOŚĆ

WYMIARY SPRAWDZIĆ W NATURZE WSZELKIE NIEŚCISŁOŚCI KONSULTOWAĆ Z ZESPOŁEM AUTORSKIM ROZPATRYWAĆ ŁĄCZNIE Z OPISEM TECHNICZNYM ORAZ Z PROJEKTAMI BRANŻOWYMI

JEDNOSTKA WYKONAWCZA

archipiSO

03-472 Warszawa ul. Brochów 3
 tel. +48 22 8540448 fax +48 22 8540447
 NIP: 527 256 75 39 REGON: 141311039

INWESTOR

TEATR WIELKI - OPERA NARODOWA
 Plac Teatralny 1
 00-950 Warszawa

BRANŻA: ARCHITEKTURA

FAZA: PROJEKT BUDOWLANY

PROJEKT: PROJEKT MODERNIZACJI WNĘTRZ GARDERÓB ARTYSTÓW TEATRU WIELKIEGO - OPERY NARODOWEJ PL. TEATRALNY 1, WARSZAWA

RYSLINIEK: DETAL SZAFKI "SZ-04" GARDEROBY BALETU

PROJEKTOWAŁ	IMIĘ NAZWISKO	NR LIPR	PODPISE
główny projektant	arch. Jacek Szlis	BZ/96/01	
główny projektant	arch. Gabriela Dęczarek		
projektował	arch. Karolina Bonasiak		
projektował			
opracował			
opracował			
SPRAWDZIŁ:			

Data:	Indeks:	Numer:	Rawgi:
24.04.2014	1:20	A	DD.03 01

A - BRANŻA ARCHITEKTONICZNA LSTW - INSTALACJE WENTYLACJI, KLIMATYZACJI I.E. - INSTALACJE ELEKTRYCZNE L.C.D. - INSTALACJE CENTRALNEGO OGRZEWANIA L.N.P. - INSTALACJE NISKOPRĄDOWE LST. - INSTALACJE SANITARNE W.N. - BRANŻA ARANŻACJI WNĘTRZ K. - KONSTRUKCJA

ROZPRAWIENIE NABRANE WNIOSKI OPRACOWANIA LUK TRZEKGO PRACOWNIKÓW. UMIESZCZONE W SYSTEMACH PRZECHYWYMANIA DANYCH. PRZEKAZYWANE W JAKIEJKOLWIEK FORMIE, W TYM ELEKTRONICZNEJ, MECHANICZNEJ, FOTOKOPII, REPRODUKCJI, PRZEDRUKU ORAZ DOKONYWANE ZMIAN BEZ ZGODY AUTORA, JEST ZABRONIONE I POZOSTA OPONIEDZIALNOŚĆ KANONICZNA. WSKAZANE W DOK. 4 LUTEGO 1984 - O PRAWIE AUTORSKIM I PRAWACH POZOSTAŁYCH ART. 116 I 117, 118 WSKAZANE W INFORMACJE ZAWIĄZANE W OPRACOWANIU SĄ WŁASNOŚCIĄ INTELAKTUALNĄ FIRMY "sopisbo sp. z o.o."

DETAL SZAFY WNEKOWEJ
TRÓJDZIELNEJ, JEDNOSKRZYDŁOWEJ (SW-01)
GARDEROBY: A 265, A 267, A 268, A 270

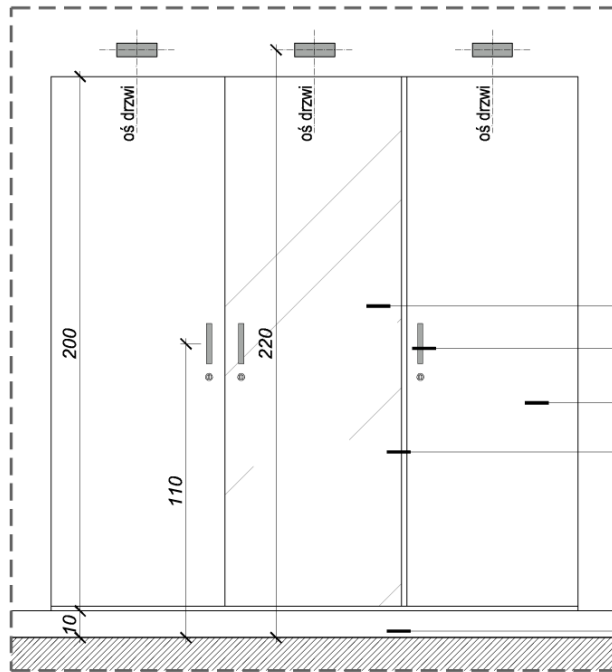

- OPRAWA KINKIETOWA, SZKŁO+ALUMINIUM OS-02
- ZABUDOWA G-K KORYGUJĄCA WYSOKOŚĆ WNEKI
- POJEDYNCZA PŁYTA G-K 12,5mm, NA STELAŻU SYSTEMOWYM 50mm.
- PÓŁKA MDF GR. 18mm, LAMINOWANA W KOLORZE BIAŁYM GŁADKIM
- RELING CHROMOWANY
- ŚCIANKA TYLNA, PŁYTA PILŚNIOWA GR. 1cm, LAMINOWANA W KOLORZE BIAŁYM, GŁADKIM
- FRONT Z WKLEJONYM LUSTREM OPTIWHITE
- UCHWYT W KOLORZE ALUMINIUM 20mm x 146mm x 28mm
- FRONTY LAMINOWANE W KOLORZE BIAŁYM, GŁADKIM
- ELEMENT KONSTRUKCYJNY, PIONOWY, PŁYTA MDF 18mm, LAMINOWANA W KOLORZE BIAŁYM, GŁADKIM
- PŁYTA MDF GR. 18mm, LAMINOWANA W KOLORZE BIAŁYM, GŁADKA
- ZABUDOWA G-K, POJEDYNCZA PŁYTA G-K 12,5mm, NA DYSTANSACH
- LISTWA COKŁOWA MDF, LAKIEROWANA W KOLORZE BIAŁYM

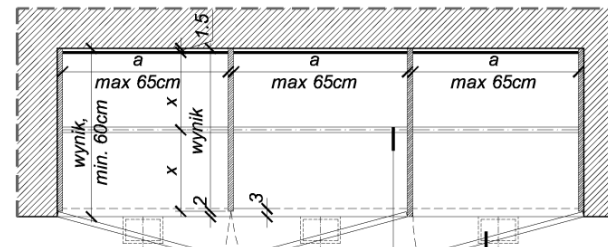
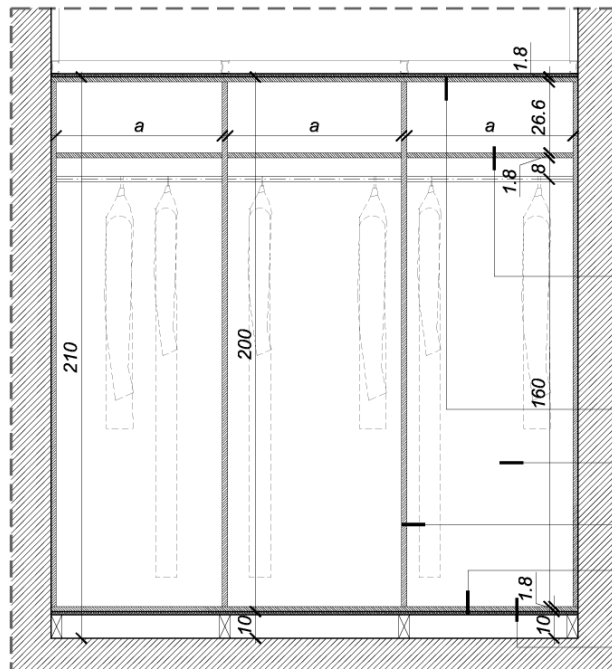
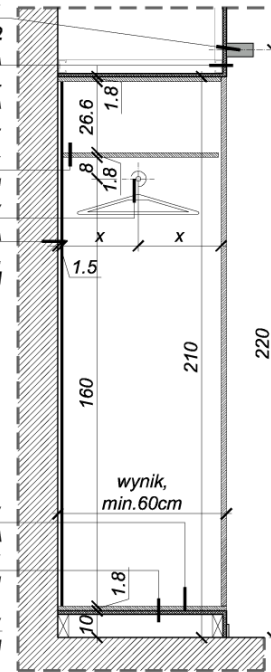

- PÓŁKA MDF GR. 18mm, LAMINOWANA W KOLORZE BIAŁYM GŁADKIM
- RELING CHROMOWANY
- OPRAWA KINKIETOWA, SZKŁO+ALUMINIUM OS-02
- PŁYTA MDF GR. 18mm, LAMINOWANA W KOLORZE BIAŁYM, GŁADKA
- ŚCIANKA TYLNA, PŁYTA PILŚNIOWA GR. 1cm, LAMINOWANA W KOLORZE BIAŁYM, GŁADKIM
- ELEMENT KONSTRUKCYJNY, PIONOWY, PŁYTA MDF 18mm, LAMINOWANA W KOLORZE BIAŁYM, GŁADKA
- ZABUDOWA G-K, POJEDYNCZA PŁYTA G-K 12,5mm, NA DYSTANSACH
- PŁYTA MDF GR. 18mm, LAMINOWANA W KOLORZE BIAŁYM, GŁADKA

INDEX	ZAKRES WPROWADZONYCH ZMIAN	DATA
01	1. ZMIANA ZAKRESU OPRACOWANIA. USUNIĘCIA Z OPISU ZESTAWIENIA GARDEROBA NR A-264	24.04.2014

UWAGA:
PO POWSTANIU RYSUNKÓW REWIZYJNYCH Z NASTĘPNYM INDEXEM POPRZEDNIE TRACĄ WAŻNOŚĆ

WYMIARY SPRAWDZIĆ W NATURZE WSZELKIE NIEŚCISŁOŚCI KONSULTOWAĆ Z ZESPOŁEM AUTORSKIM ROZPATRYWAĆ ŁĄCZNIE Z OPISEM TECHNICZNYM ORAZ Z PROJEKTAMI BRANŻOWYMI

JEDNOSTKA PROJEKTOWA

archipi **SO**

03-472 Warszawa ul. Brochów 3
tel. +48 22 8540448 tel/fax +48 22 8540447
NIP: 527 256 75 39 REGON: 141311039

INWESTOR

TEATR WIELKI - OPERA NARODOWA
Plac Teatralny 1
00-950 Warszawa

BRANŻA: ARCHITEKTURA

FAZA: PROJEKT BUDOWLANY

PROJEKT

PROJEKT MODERNIZACJI WNETRZ GARDEROB
ARTYSTÓW TEATRU WIELKIEGO - OPERY NARODOWEJ
PL. TEATRALNY 1, WARSZAWA

RYSUNEK: DETAL SZAF WNEKOWYCH "SW-01"
GARDEROBY BALETU

PROJEKTOWAŁ	IMIĘ NAZWISKO	NR LIPR	PODPISEK
główny projektant	arch. Jacek Szlis	BZ/96/01	
główny projektant	arch. Gabriela Dęczarek		
projektował	arch. Karolina Bonasiak		
projektował			
współautor			
współautor			
sprawdził			

Data:	Indeks	Numer	Rawgi
24.04.2014	1:20	A	DD.09 01

A	- BRANŻA ARCHYTEKTONICZNA	LSTW	- INSTALACJE WENTYLACJI, KLIMATYZACJI
IE	- INSTALACJE ELEKTRYCZNE	LECO	- INSTALACJE CENTRALNEGO OGRZEWANIA
LN	- INSTALACJE NISKOPRĄDOWE	LST	- INSTALACJE SANITARNE
WN	- BRANŻA ARANŻACJI WNETRZ	K	- KONSTRUKCJA

ROZPRAWIENIEM NIE JEST OPRACOWANIE JAKIŚ ZEĞD FRAGMENTÓW. UMIESZCZANIE W SYSTEMACH PRZECHYWANIA DANYCH PRZEKAZYWANIE W JAKIEJKOLWIEK FORMIE W TYM ELEKTRONICZNEJ, MECHANICZNEJ, FOTOKOPII, REPRODUKCJI, PRZEDRUKU ORAZ DOKONYWANIE ZMIAN BEZ ZGODY AUTORA JEST ZABRONIONE I POZOSTA OPONIEDZIALNOŚĆ KANONICZNA. WYKONANIE DOKŁADNEJ I LUBIEGO INNEJ O PRAWIE AUTORSKIM I PRAWACH POŚREDNICZNYCH ART. 116 I 117, 118 WSKAZANYCH INFORMACJE ZAWIĄTE W OPRACOWANIU STANOWIĄ WŁASNOŚĆ INTELEKTUALNĄ FIRMY "scipibo sp. z o.o."

DETAL SZAFY WNEKOWEJ
CZTERODZIELNEJ, JEDNOSKRZYDŁOWEJ (SW-01)
GARDEROBY: A 256, A 266, A 271

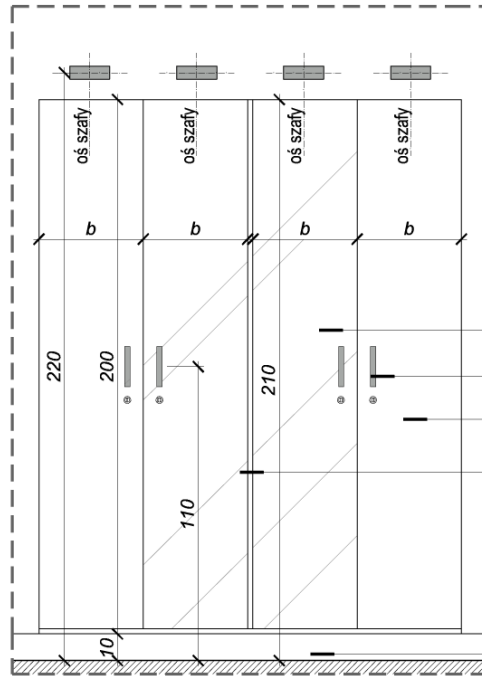

- OPRAWA KINKIETOWA, SZKŁO+ALUMINIUM OS-02
- ZABUDOWA G-K KORYGUJĄCA WYSOKOŚĆ WNEKI
- POJEDYNCZA PŁYTA G-K 12,5mm, NA STELAŻU SYSTEMOWYM 50mm.
- PÓŁKA MDF GR. 18mm, LAMINOWANA W KOLORZE BIAŁYM GŁADKIM
- RELING CHROMOWANY
- ŚCIANKA TYLNA, PŁYTA PILŚNIOWA GR. 1cm, LAMINOWANA W KOLORZE BIAŁYM, GŁADKIM
- FRONTY Z WKLEJONYM LUSTREM OPTIWHITE
- UCHWYT W KOLORZE ALUMINIUM 20mm x 146mm x 28mm
- FRONTY LAMINOWANE W KOLORZE BIAŁYM, GŁADKIM
- ELEMENT KONSTRUKCYJNY, PIONOWY, PŁYTA MDF 18mm, LAMINOWANA W KOLORZE BIAŁYM, GŁADKIM
- PŁYTA MDF GR. 18mm, LAMINOWANA W KOLORZE BIAŁYM, GŁADKA
- ZABUDOWA G-K, POJEDYNCZA PŁYTA G-K 12,5mm, NA DYSTANSACH
- LISTWA COKŁOWA MDF, LAKIEROWANA W KOLORZE BIAŁYM

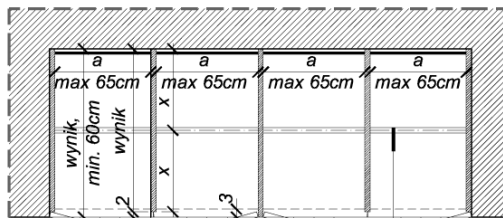
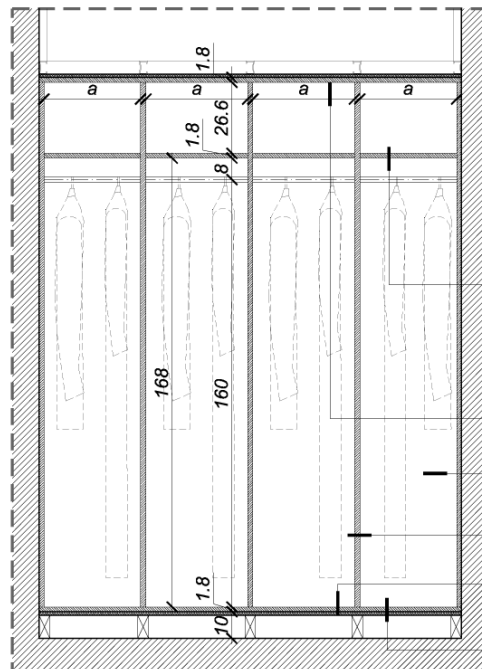
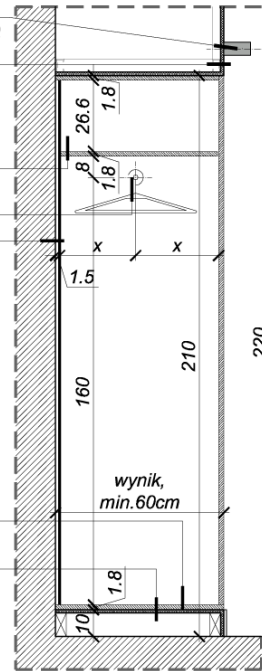

- PÓŁKA MDF GR. 18mm, LAMINOWANA W KOLORZE BIAŁYM GŁADKIM
- RELING CHROMOWANY
- OPRAWA KINKIETOWA, SZKŁO+ALUMINIUM OS-02
- PŁYTA MDF GR. 18mm, LAMINOWANA W KOLORZE BIAŁYM, GŁADKA
- ŚCIANKA TYLNA, PŁYTA PILŚNIOWA GR. 1cm, LAMINOWANA W KOLORZE BIAŁYM, GŁADKIM
- ELEMENT KONSTRUKCYJNY, PIONOWY, PŁYTA MDF 18mm, LAMINOWANA W KOLORZE BIAŁYM, GŁADKA
- ZABUDOWA G-K, POJEDYNCZA PŁYTA G-K 12,5mm, NA DYSTANSACH
- PŁYTA MDF GR. 18mm, LAMINOWANA W KOLORZE BIAŁYM, GŁADKA

INDEX	ZAKRES WPROWADZONYCH ZMIAN	DATA
01	1. ZMIANA ZAKRESU OPRACOWANIA. DODANA DO OPISU ZESTAWIENIA GARDEROBA NR A-256	24.04.2014

WYMIARY SPRAWDZIĆ W NATURZE WSZELKIE NIEŚCISŁOŚCI KONSULTOWAĆ Z ZESPOŁEM AUTORSKIM ROZPATRYWAĆ ŁĄCZNIE Z OPISEM TECHNICZNYM ORAZ Z PROJEKTAMI BRANŻOWYMI

JEDNOSTKA PROJEKTOWA

archipiSO

03-472 Warszawa ul. Brochów 3
tel. +48 22 8540448 tel/fax +48 22 8540447
NIP: 527 256 75 39 REGON: 141311039

INWESTOR

TEATR WIELKI - OPERA NARODOWA
Plac Teatralny 1
00-950 Warszawa

BRANŻA: ARCHITEKTURA

FAZA: PROJEKT BUDOWLANY

PROJEKT

PROJEKT MODERNIZACJI WNĘTRZ GARDERÓB
ARTYSTÓW TEATRU WIELKIEGO - OPERY NARODOWEJ
PL. TEATRALNY 1, WARSZAWA

RYSUJEK: DETAL SZAF WNEKOWYCH "SW-01"
GARDEROBY BALETU

PROJEKTOWAŁ	IMIĘ NAZWISKO	NR LIPR	PODPISEK
główny projektant	arch. Jacek Szlis	Bz/96/01	
główny projektant	arch. Gabriela Dęczarek		
projektował	arch. Karolina Bonasiak		
projektował			
współautor			
współautor			
SPRAWdził:			

Data:	Indeks:	Numer:	Rawgi:
24.04.2014	1:20	A	DD.10 01

A	- BRANŻA ARCHITEKTONICZNA	LSTW	- INSTALACJE WENTYLACJI, KLIMATYZACJI
LE	- INSTALACJE ELEKTRYCZNE	LEO	- INSTALACJE CENTRALNEGO OGRZEWANIA
LN	- INSTALACJE NISKOPRĄDOWE	LST	- INSTALACJE SANITARNE
WN	- BRANŻA ARANŻACJI WNĘTRZ	K	- KONSTRUKCJA

ROZPORZĄDZANIE NADZIEJCZO OPRACOWANA JAK TRZ. JEJEGO PRACOWNIKÓW. UMIESZCZANIE W SYSTEMACH PRZECHYWYMANIA DANYCH. PRZEKAZYWANIE W JAKIEJKOLWIEK FORMIE, W TYM ELEKTRONICZNE, MECHANICZNE, FOTOKOPII, REPRODUKCJA, PRZEDEKUCIŁA, PRZEDEKUCIŁA DOKONYWANE ZMIAN BEZ ZGODY AUTORA JEST ZABRONIONE I PODLEGA OPONIEDZIALNOŚCI KARNEJ. NA WYKONANIE DN. 4 LUTEGO 1984 - O PRAWIE AUTORSKIM I PRAWACH POZOSTAŁYCH ART. 116 I 117, 118 WSKAZANE INFORMACJE ZAWIĘTE W OPRACOWANIU STANOWIĄ WŁASNOŚĆ INTELEKTUALNĄ FIRMY "archipiSO sp. z o.o."

DETAL TOALETKI (T-02)

GARDEROBY BALETU, OPRÓCZ JEDNEJ TOALETKI Z GARDEROBY A 266

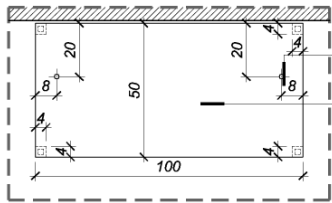

PRZELOTKA POD LAMPY MOCOWANE W BLACIE, LAMPY NA PESZLU, OS-011
BLAT TOALETKI - PLYTA LAMINOWANA GR. 22mm, W KOLORZE BIAŁYM, GŁADKIM

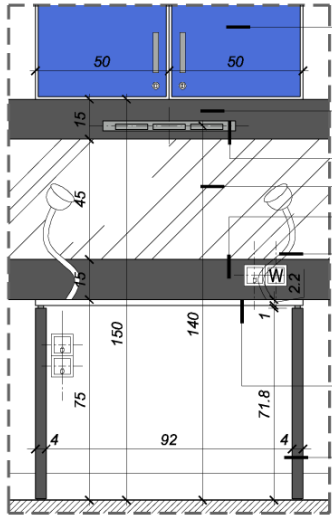

SZAFKA PODRĘCZNA R-03, WG DETALU
RAMA LUSTRA - PLYTA MDF GR. 18mm, LAMINOWANA W KOLORZE ANTRACYTOWYM, GŁADKIM
OŚWIETLENIE KINKIETOWE, OS-04
LUSTRO KLEJONE DO PŁYTY MDF GR. 10mm, L-02
RAMA LUSTRA - PLYTA MDF GR. 18mm, LAMINOWANA W KOLORZE ANTRACYTOWYM, GŁADKIM
LAMPY GARDEROBIANE NA PESZLU, MOCOWANE DO BLATU, OS-011

BLAT TOALETKI - PLYTA LAMINOWANA GR. 22mm, W KOLORZE BIAŁYM, GŁADKIM
NOGI STALOWE, W FORMIE RAMY, MALOWANE PROSZKOWO W KOLORZE ANTRACYTOWYM, PÓŁMATOWYM

ŚLIZGACZE MEBLOWE, Z TWORZYWA W KOLORZE CZARNYM

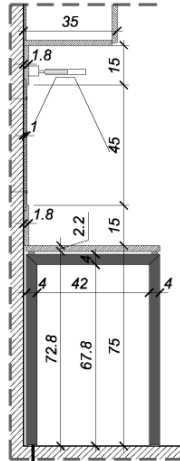

DETAL TOALETKI (T-03)

GARDEROBA BALETU A 266

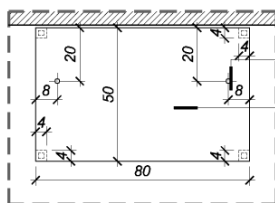

PRZELOTKA POD LAMPY MOCOWANE W BLACIE, LAMPY NA PESZLU, OS-011
BLAT TOALETKI - PLYTA LAMINOWANA GR. 22mm, W KOLORZE BIAŁYM, GŁADKIM

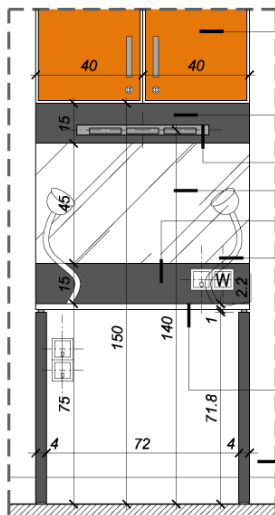

SZAFKA PODRĘCZNA R-03, WG DETALU
RAMA LUSTRA - PLYTA MDF GR. 18mm, LAMINOWANA W KOLORZE ANTRACYTOWYM, GŁADKIM
OŚWIETLENIE KINKIETOWE, OS-04
LUSTRO KLEJONE DO PŁYTY MDF GR. 10mm, L-02
RAMA LUSTRA - PLYTA MDF GR. 18mm, LAMINOWANA W KOLORZE ANTRACYTOWYM, GŁADKIM
LAMPY GARDEROBIANE NA PESZLU, MOCOWANE DO BLATU, OS-011

BLAT TOALETKI - PLYTA LAMINOWANA GR. 22mm, W KOLORZE BIAŁYM, GŁADKIM
NOGI STALOWE, W FORMIE RAMY, MALOWANE PROSZKOWO W KOLORZE ANTRACYTOWYM, PÓŁMATOWYM

ŚLIZGACZE MEBLOWE, Z TWORZYWA W KOLORZE CZARNYM

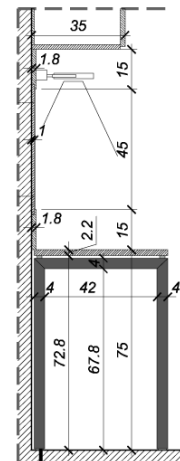

DETAL SZAFKI WISZĄCEJ PODRĘCZNEJ (R-03)

GARDEROBY BALETU, OPRÓCZ SZAFKI NAD TOALETKĄ T-03 Z GARDEROBY A 266

KOLOR NIEBIESKI DLA GARDERÓB:

A 114, A 115, A 117, A 119, A 121, A 124, A 125, A 127, A 128, A 129

KOLOR POMARAŃCZOWY DLA GARDERÓB:

S 202, S 203, A 256, A 265, A 266, A 267, A 268, A 270, A 271

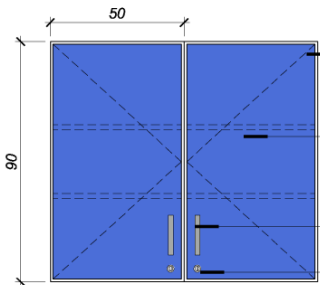

KORPUS SZAFKI - PLYTA LAMINOWANA GR. 18mm W KOLORZE BIAŁYM, GŁADKIM

FRONTY FOLIOWANE W KOLORZE NIEBIESKIM LUB POMARAŃCZOWYM - WG PRÓBKÓW (ZGODNIE Z KOLORYSTYKĄ POMIESZCZENIA). ZAWIASY Z HAMULCEM

UCHWYT W KOLORZE ALUMINIUM 20mm x 146mm x 28mm

ZAMEK KWADRATOWY, BEBENKOWY, KRYTY POJEDYŃCZY, Z KLUCZEM CYFROWYM. KOLOR ALUMINIUM/NIKIEL

PÓŁKA MDF GR. 18mm, LAMINOWANA W KOLORZE BIAŁYM GŁADKIM. PÓŁKI Z MOŻLIWOŚCIĄ REGULACJI WYSOKOŚCI

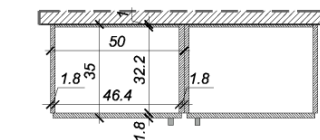
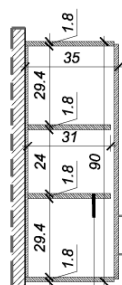

DETAL SZAFKI WISZĄCEJ PODRĘCZNEJ (R-03)

DLA TOALETKI T-03, GARDEROBA BALETU A 266

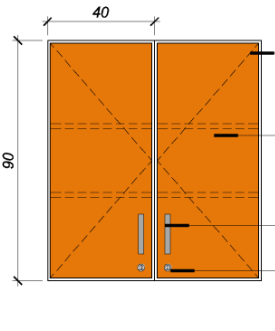

KORPUS SZAFKI - PLYTA LAMINOWANA GR. 18mm W KOLORZE BIAŁYM, GŁADKIM

FRONTY FOLIOWANE W KOLORZE POMARAŃCZOWYM. ZAWIASY Z HAMULCEM

UCHWYT W KOLORZE ALUMINIUM 20mm x 146mm x 28mm

ZAMEK KWADRATOWY, BEBENKOWY, KRYTY POJEDYŃCZY, Z KLUCZEM CYFROWYM. KOLOR ALUMINIUM/NIKIEL

PÓŁKA MDF GR. 18mm, LAMINOWANA W KOLORZE BIAŁYM GŁADKIM. PÓŁKI Z MOŻLIWOŚCIĄ REGULACJI WYSOKOŚCI

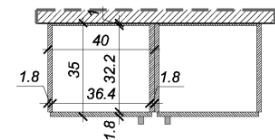
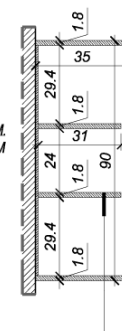

INDEX	ZAKRES WPROWADZONYCH ZMIAN	DATA
01	1. ZMIANA ZAKRESU OPRACOWANIA. DODANA GARDEROBA NR A-266 (DODANA DO OPISU ZESTAWIENIA DETALU SZAFKI WISZĄCEJ R-03), UJĘTA A-264 (USUNIĘTA Z OPISU ZESTAWIENIA DETALU SZAFKI WISZĄCEJ R-03).	24.04.2014

UWAGA:
PO POWSTANIU RYSUNKÓW REWIZYJNYCH Z NASTĘPNYM INDEXEM POPRZEDNIE TRACĄ WAŻNOŚĆ

UWAGA:

KABLE LAMP GARDEROBIANYCH PODCZEPIĆ POD BLATEM NA PLASTIKOWYCH KLIPSACH.

WYMIARY SPRAWDZIĆ W NATURZE WSZELKIE NIEŚCISŁOŚCI KONSULTOWAĆ Z ZESPOŁEM AUTORSKIM ROZPATRYWAĆ ŁĄCZNIE Z OPISEM TECHNICZNYM ORAZ Z PROJEKTAMI BRANŻOWYMI

JEDNOSTKA PROJEKTOWA

archipiSO

03-472 Warszawa ul. Brochów 3
tel. +48 22 8540448 fax +48 22 8540447
NIP: 527 256 75 39 REGON: 141311039

INWESTOR

TEATR WIELKI - OPERA NARODOWA
Plac Teatralny 1
00-950 Warszawa

BRANŻA: ARCHITEKTURA

FAZA: PROJEKT BUDOWLANY

PROJEKT: PROJEKT MODERNIZACJI WNETRZ GARDERÓB ARTYSTÓW TEATRU WIELKIEGO - OPERY NARODOWEJ PL. TEATRALNY 1, WARSZAWA

RYSLINIEK: DETAL TOALETKI "T-02", "T-03", LUSTRA "L-02" DETAL SZAFKI PODRĘCZNEJ "R-03" - GARDEROBY BALETU

PROJEKTOWAŁ	IMIĘ NAZYWKO	NR LIPR	PODPISE
główny projektant	arch. Jacek Szlis	Bz/96/01	
główny projektant	arch. Gabriela Dęczarek		
projektował	arch. Karolina Bonasiak		
projektował			
współautor			
współautor			
sprawdził			

Data:	Skala:	Indeks:	Numer:	Rysunek:
24.04.2014	1:20	A	DD.11	01

A	- BRANŻA ARCHITEKTONICZNA	LSTW	- INSTALACJE WENTYLACJI, KLIMATYZACJI
LE	- INSTALACJE ELEKTRYCZNE	LECO	- INSTALACJE CENTRALNEGO OGRZEWANIA
LNP	- INSTALACJE NISKOPRĄDOWE	LST	- INSTALACJE SANITARNE
WN	- BRANŻA ARANŻACJI WNETRZ	K	- KONSTRUKCJA

ROZPRAWIENIEM NIE JESTŁO OPRACOWANA JAKIŃKIEGO FRAGMENTÓW UMIESZCZAMIE W SYSTEMACH PRZECHYWANIA DANYCH PRZEKAZYWANE W JEDYNEJ WIEK FORMIE W TOY ELEKTRONICZNEJ, MECHANICZNEJ, FOTOKOPII, REPRODUKCJI, PRZEODRUKU ORAZ DOKONYWANE ZMIAN BEZ ZGODY AUTORA JEST ZABRONIONE I POZOSTA ODPOWIEDZIALNOŚĆ KANIE NA WŁASNY USTAWY DN. 4 LUTEGO 1984 - O PRAWIE AUTORSKIM I PRAWACH POZOSTAŁYCH ART. 116 I 117, 118 WSKAZYWANE INFORMACJE ZAWIĘTE W OPRACOWANIU STANOWIĄ WŁASNOŚĆ INTELEKTUALNĄ FIRMY "archipiSO" s.c.